

SUPERFICIE, PRODUCCION Y RENDIMIENTO DE DIFERENTES CULTIVOS
AÑO AGRICOLA 2001 - 2002

CUADRO No. 1 **EL SALVADOR**

CULTIVO	SUPERFICIE (Mz)	PRODUCCION		RENDIMIENTO (Unidad/Mz)
		Volumen	Unidad	
MAIZ	420,150	12,429,497	Quintal	29.6
SORGO	139,228	3,273,910	Quintal	23.5
FRIJOL	121,684	1,629,824	Quintal	13.4
ARROZ (granza)	8,939	820,423	Quintal	91.8
CAÑA PARA AZUCAR *	98,975	5,631,678	T.corta	56.9
CAÑA PARA PANELA	3,000	168,000	T.corta	56.0
CHILE DULCE	700	1,400,000	Cientos	2000.0
PAPA	1,050	367,500	Quintal	350.0
REPOLLO	1,100	176,000	Cientos	160.0
TOMATE	1,200	440,400	Quintal	367.0
YUCA	2,250	427,500	Quintal	190.0
SANDIA	4,350	130,500	Cientos	30.0
LIMON	2,450	3,675,000	Cientos	1500.0
NARANJO	7,500	2,625,000	Cientos	350.0
PIÑA	400	49,600	Cientos	124.0
GUINEO	2,200	1,927,200	Cientos	876.0
PLATANO	3,400	1,632,000	Quintal	480.0
COCOTERO (fruto)	12,000	4,224,000	Quintal	352.0
MARAÑON (semilla)	5,700	62,700	Quintal	11.0
AJONJOLI	11,000	132,000	Quintal	12.0
HENEQUEN	5,000	65,000	QQ fibra	13.0
ALGODÓN (rama)	289	10,722	Quintal	37.1
CAFETO **	229,921	2,138,265	QQ oro	9.3
KENAFF (fibra)	n d	n d	QQ fibra	n d

Fuente: Encuestas Agropecuarias, D.G.E.A - M.A.G

*: 84,103 Mz. fueron rozadas para moler y 4,932,516 Tc. llegaron a los ingenios.

** : Información de PROCAFE y C.S.C.

CUADRO No. 2

MAÍZ
RETROSPECTIVA, SUPERFICIE, PRODUCCION, RENDIMIENTO E INDICES
1990/91 - 2001/02
(1993/94=100)

AÑO AGRICOLA	SUPERFICIE SEMBRADA (Mz)	PRODUCCION (QQ)	RENDIMIENTO (QQ/MZ)	INDICES		
				Superficie	Producción	Rendimiento
1990/91	402,600	13,100,200	32.5	92	96	104
1991/92	438,000	10,962,800	25.0	100	80	80
1992/93	458,400	15,338,800	33.5	104	112	107
1993/94	439,500	13,698,500	31.2	100	100	100
1994/95	450,400	10,449,000	23.2	102	76	74
1995/96	420,850	14,071,300	33.4	96	103	107
1996/97	398,700	13,694,800	34.3	91	100	110
1997/98	437,350	11,035,865	25.2	100	81	81
1998/99	422,000	12,241,200	29.0	96	89	93
1999/00	376,300	14,342,600	38.1	86	105	122
2000/01	370,370	12,673,200	34.2	84	93	110
2001/02	420,150	12,429,497	29.6	96	91	95

Fuente : Anuarios de Estadísticas Agropecuarias, D.G.E.A - M.A.G

CUADRO No. 3

**SUPERFICIE, PRODUCCION Y RENDIMIENTO DE MAIZ POR VARIEDAD SEMBRADA, SEGUN
REGION, DEPARTAMENTO Y COSECHA.**

REGIÓN DEPARTAMENTO Y COSECHA	TOTAL			2001-2002					
	Superficie (Mz.)	Producción (QQ)	Rend. (QQ/Mz.)	VARIEDAD SEMBRADA			SEMBRADA		
				Maíz Híbrido			Maíz Nacional		
Superficie (Mz.)	Producción (QQ)	Rend. (QQ/Mz.)	Superficie (Mz.)	Producción (QQ)	Rend. (QQ/Mz.)	Superficie (Mz.)	Producción (QQ)	Rend. (QQ/Mz.)	
REGION I	76,450	2,887,700	37.8	68,805	2,599,844	37.8	7,645	287,857	37.7
Ahuachapán	32,850	1,282,900	39.1	29,565	1,155,992	39.1	3,285	126,909	38.6
Santa Ana	26,100	842,800	32.3	23,490	758,727	32.3	2,610	84,073	32.2
Sonsonate	17,500	762,000	43.5	15,750	685,125	43.5	1,750	76,875	43.9
REGION II	90,900	3,473,600	38.2	80,915	3,105,095	38.4	9,985	368,506	36.9
Chalatenango	27,200	971,300	35.7	20,400	728,280	35.7	6,800	243,020	35.7
La Libertad	28,600	1,102,400	38.5	27,170	1,046,045	38.5	1,430	56,355	39.4
San Salvador	19,000	738,900	38.9	18,050	702,145	38.9	950	36,755	38.7
Cuscatlán	16,100	661,000	41.1	15,295	628,625	41.1	805	32,376	40.2
REGION III	64,450	2,296,200	35.6	59,230	2,119,210	35.8	5,221	176,990	33.9
La Paz	17,550	640,800	36.5	16,673	608,565	36.5	878	32,235	36.7
Cabañas	22,200	682,100	30.7	19,092	586,124	30.7	3,108	95,976	30.9
San Vicente	24,700	973,300	39.4	23,465	924,521	39.4	1,235	48,779	39.5
REGION IV	188,350	3,771,997	20.0	118,567	2,779,577	23.4	69,783	992,420	14.2
Usulután	53,900	1,889,700	35.1	37,730	1,418,648	37.6	16,170	471,052	29.1
San Miguel	69,271	1,125,602	16.2	45,026	841,986	18.7	24,245	283,616	11.7
Morazán	21,600	434,800	20.1	16,200	348,300	21.5	5,400	86,500	16.0
La Unión	43,579	321,895	7.4	19,611	170,643	8.7	23,968	151,252	6.3
TOTAL PAIS	420,150	12,429,497	29.6	327,516	10,603,725	32.4	92,634	1,825,771	19.7
1a. Cosecha	337,800	9,820,997	29.1	273,568	8,852,629	32.4	64,232	968,367	15.1
2a. Cosecha	77,100	2,461,500	31.9	50,115	1,643,772	32.8	26,985	817,728	30.3
3a. Cosecha	5,250	147,000	28.0	3,833	107,324	28.0	1,417	39,676	28.0

FUENTE: Encuestas de Propósitos Múltiples 2001/2002. División de Estadísticas Agropecuarias. DGEA-MAG.

CUADRO No 4

**SUPERFICIE, PRODUCCION Y RENDIMIENTO DE MAIZ POR MODALIDAD DE SIEMBRA
SEGUN REGION, DEPARTAMENTO Y COSECHA 2001 - 2002**

REGIÓN DEPARTAMENTO COSECHA	TOTAL			MODALIDAD					
	Superficie (Mz.)	Producción (QQ)	Rend. (QQ/Mz.)	Solo			Asociado		
				Superficie (Mz.)	Producción (QQ)	Rend. (QQ/Mz.)	Superficie (Mz.)	Producción (QQ)	Rend. (QQ/Mz.)
REGION I	76,450	2,887,700	37.8	61,160	2,315,000	37.9	15,290	572,700	37.5
Ahuachapán	32,850	1,282,900	39.1	26,280	1,030,176	39.2	6,570	252,724	38.5
Santa Ana	26,100	842,800	32.3	20,880	674,424	32.3	5,220	168,376	32.3
Sonsonate	17,500	762,000	43.5	14,000	610,400	43.6	3,500	151,600	43.3
REGION II	90,900	3,473,600	38.2	72,720	2,796,440	38.5	18,180	677,160	37.2
Chalatenango	27,200	971,300	35.7	21,760	781,184	35.9	5,440	190,116	34.9
La Libertad	28,600	1,102,400	38.5	22,880	894,608	39.1	5,720	207,792	36.3
San Salvador	19,000	738,900	38.9	15,200	591,280	38.9	3,800	147,620	38.8
Cuscatlán	16,100	661,000	41.1	12,880	529,368	41.1	3,220	131,632	40.9
REGION III	64,450	2,296,200	35.6	53,548	1,905,810	35.6	10,903	390,391	35.8
La Paz	17,550	640,800	36.5	14,918	545,981	36.6	2,633	94,820	36.0
Cabañas	22,200	682,100	30.7	18,870	579,309	30.7	3,330	102,791	30.9
San Vicente	24,700	973,300	39.4	19,760	780,520	39.5	4,940	192,780	39.0
REGION IV	188,350	3,771,997	20.0	162,378	3,246,031	20.0	25,972	525,966	20.3
Usulután	53,900	1,889,700	35.1	47,432	1,669,606	35.2	6,468	220,094	34.0
San Miguel	69,271	1,125,602	16.2	58,880	942,086	16.0	10,391	183,516	17.7
Morazán	21,600	434,800	20.1	17,280	347,328	20.1	4,320	87,472	20.2
La Unión	43,579	321,895	7.4	38,785	287,011	7.4	4,794	34,884	7.3
TOTAL PAIS	420,150	12,429,497	29.6	349,805	10,263,281	29.3	70,345	2,166,216	30.8
1a. Cosecha	337,800	9,820,997	29.1	282,783	8,200,160	29.0	55,017	1,620,837	38.3
2a. Cosecha	77,100	2,461,500	31.9	63,222	1,956,721	31.0	13,878	504,779	25.8
3a. Cosecha	5,250	147,000	28.0	3,800	106,400	28.0	1,450	40,600	27.0

FUENTE: Encuestas de Propósitos Múltiples 2001/2002. División de Estadísticas Agropecuarias. DGEA-MAG.

CUADRO No. 5

**RETROSPECTIVA, SUPERFICIE, PRODUCCION, RENDIMIENTO E INDICES DE FRIJOL
1990/91 - 2001/02
(1993/94 = 100)**

AÑO AGRICOLA	SUPERFICIE SEMRADA (Mz)	PRODUCCION (QQ)	RENDIMIENTO (QQ/Mz)	INDICES		
				Superficie	Producción	Rendimiento
1990/91	89,500	1,145,400	12.8	84	85	101
1991/92	110,600	1,461,600	13.2	104	108	104
1992/93	113,100	1,346,700	11.9	106	100	94
1993/94	106,200	1,350,900	12.7	100	100	100
1994/95	106,100	1,334,300	12.6	100	99	99
1995/96	86,600	1,111,700	12.8	82	82	101
1996/97	96,700	1,284,900	13.3	91	95	104
1997/98	118,550	1,467,560	12.4	112	109	97
1998/99	111,500	1,013,100	9.1	105	75	71
1999/00	106,300	1,445,300	13.6	116	107	107
2000/2001	112,900	1,506,550	13.3	106	112	105
2001/2002	121,684	1,629,824	13.4	115	121	113

FUENTE: Anuarios de Estadísticas Agropecuarias. DGEA-MAG.

CUADRO No. 6

F R I J O L
SUPERFICIE, PRODUCCION Y RENDIMIENTO POR MODALIDAD DE SIEMBRA, SEGUN REGION, DEPARTAMENTO Y COSECHA
1999 - 2000

REGION DEPARTAMENTO Y COSECHA	TOTAL			MODALIDAD					
	Superficie (Mz)	Producción (QQ)	Rend. (QQ/Mz)	Superficie (Mz)	Producción (QQ)	Rend. (QQ/Mz)	Superficie (Mz)	Producción (QQ)	Rend. (QQ/Mz)
REGION I	33,650	451,650	13.4	31,117	417,640	13.4	2,534	34,010	13.4
Ahuachapán	5,700	79,800	14.0	5,415	75,810	14.0	285	3,990	14.0
Santa Ana	20,650	275,100	13.3	19,205	255,420	13.3	1,446	19,680	13.6
Sonsonate	7,300	96,750	13.3	6,497	86,410	13.3	803	10,340	12.9
REGION II	39,150	553,745	14.1	35,760	505,010	14.1	3,390	48,736	14.4
Chalatenango	3,900	55,850	14.3	3,510	50,193	14.3	390	5,657	14.5
La Libertad	16,700	243,850	14.6	15,030	219,438	14.6	1,670	24,412	14.6
San Salvador	10,500	150,660	14.3	9,975	142,643	14.3	525	8,018	15.3
Cuscatlán	8,050	103,385	12.8	7,245	92,736	12.8	805	10,649	13.2
REGION III	26,600	375,200	14.1	23,710	336,897	14.2	2,890	38,303	13.3
La Paz	4,300	67,000	15.6	4,085	63,726	15.6	215	3,274	15.2
Cabañas	8,900	101,050	11.4	7,565	86,241	11.4	1,335	14,809	11.1
San Vicente	13,400	207,150	15.5	12,060	186,930	15.5	1,340	20,220	15.1
REGION IV	22,284	249,229	11.2	19,906	223,492	11.2	2,378	25,737	10.8
Usulután	11,250	156,200	13.9	10,125	141,750	14.0	1,125	14,450	12.8
San Miguel	6,254	47,440	7.6	5,879	44,679	7.6	375	2,761	7.4
Morazán	4,000	40,700	10.2	3,200	32,640	10.2	800	8,060	10.1
La Unión	780	4,889	6.3	702	4,423	6.3	78	466	6.0
TOTAL PAIS	121,684	1,629,824	13.4	110,492	1,483,038	13.4	11,192	146,786	13.1
1a. Cosecha	21,684	228,819	10.6	19,220	209,234	10.9	2,364	19,585	8.3
2a. Cosecha	99,250	1,388,405	14.0	90,502	1,262,485	13.9	8,748	125,920	14.4
3a. Cosecha	850	12,600	14.8	770	11,319	14.7	80	1,281	16.0

Fuente: Encuestas de Propósitos Múltiples 2001/2002. División de Estadísticas Agropecuarias. DGEA-MAG.

CUADRO No. 7

**RETROSPECTIVA, SUPERFICIE, PRODUCCION, RENDIMIENTO E INDICES DE SORGO
1990/91 - 2001/02
(1993/94=100)**

AÑO AGRICOLA	SUPERFICIE SEMBRADA (Mz.)	PRODUCCION (QQ)	RENDIMIENTO (QQ/Mz)	INDICES		
				Superficie	Producción	Rendimiento
1990/91	184,700	3,491,800	18.9	96	79	81
1991/92	175,900	3,540,900	20.1	92	80	87
1992/93	212,700	4,655,500	21.9	111	105	94
1993/94	191,600	4,447,600	23.2	100	100	100
1994/95	173,800	3,956,900	22.8	91	89	98
1995/96	191,800	4,369,400	22.8	100	98	98
1996/97	170,600	3,957,300	23.2	89	89	100
1997/98	177,725	4,340,827	24.4	93	98	105
1998/99	156,200	3,665,500	23.5	82	82	101
1999/00	151,950	3,031,600	20.0	79	68	86
2000/01	134,200	3,239,500	24.1	70	73	104
2001/02	139,228	3,273,910	23.5	73	74	101

FUENTE: Anuarios de Estadísticas Agropecuarias. DGEA-MAG.

CUADRO No. 8

**SUPERFICIE SEMBRADA, PRODUCCIÓN Y RENDIMIENTO DE SORGO POR VARIEDAD
SEGÚN REGIÓN, DEPARTAMENTO Y COSECHA**

2001/2002

REGIÓN DEPARTAMENTO COSECHA	TOTAL			VARIEDAD					
	Superficie (Mz)	Producción (QQ)	Rend. (QQ/Mz)	Nacional			Mejorada		
				Superficie (Mz)	Producción (QQ)	Rend. (QQ/Mz)	Superficie (Mz)	Producción (QQ)	Rend. (QQ/Mz)
REGION I	44,700	1,356,600	30.3	34,070	952,400	28.0	10,630	404,200	38.0
Ahuachapán	24,400	827,600	33.9	18,300	558,150	30.5	6,100	269,450	44.2
Santa Ana	10,900	284,200	26.1	8,720	218,000	25.0	2,180	66,200	30.4
Sonsonate	9,400	244,800	26.0	7,050	176,250	25.0	2,350	68,550	29.2
REGION II	41,200	977,150	23.7	30,900	625,035	20.2	10,300	352,115	34.2
Chalatenango	15,600	359,600	23.1	11,700	234,000	20.0	3,900	125,600	32.2
La Libertad	14,400	337,990	23.5	10,800	218,160	20.2	3,600	119,830	33.3
San Salvador	9,400	233,120	24.8	7,050	144,525	20.5	2,350	88,595	37.7
Cuscatlán	1,800	46,440	25.8	1,350	28,350	21.0	450	18,090	40.2
REGION III	25,850	507,690	19.6	18,450	321,000	17.4	7,400	186,690	25.2
La Paz	2,750	46,290	16.8	1,925	28,875	15.0	825	17,415	21.1
Cabañas	16,000	327,100	20.4	11,200	201,600	18.0	4,800	125,500	26.1
San Vicente	7,100	134,300	18.9	5,325	90,525	17.0	1,775	43,775	24.7
REGION IV	27,478	432,470	15.7	21,982	314,235	14.3	5,496	118,235	21.5
Usulután	8,900	153,000	17.2	7,120	113,920	16.0	1,780	39,080	22.0
San Miguel	5,314	73,914	13.9	4,251	51,012	12.0	1,063	22,902	21.5
Morazán	7,100	120,410	17.0	5,680	85,200	15.0	1,420	35,210	24.8
La Unión	6,164	85,146	13.8	4,931	64,103	13.0	1,233	21,043	17.1
TOTAL PAIS	139,228	3,273,910	23.5	105,402	2,212,670	21.0	33,826	1,061,240	31.4
1a. Cosecha	23,728	401,003	16.9	18,002	241,227	13.4	5,726	159,776	27.9
2a. Cosecha	115,500	2,872,907	24.9	87,400	1,971,443	22.6	28,100	901,464	32.1

FUENTE: Encuestas de Propósitos Múltiples 2001/2002. División de Estadísticas Agropecuarias. DGEA-MAG.

CUADRO No. 9

**SUPERFICIE SEMBRADA, PRODUCCION Y RENDIMIENTO DE SORGO POR MODALIDAD
SEGUN REGION, DEPARTAMENTO Y COSECHA
2001 - 2002**

REGIÓN DEPARTAMENTO Y COSECHA	TOTAL			MODALIDAD					
	Superficie (Mz)	Producción (QQ)	Rend. (QQ/Mz)	SOLO			ASOCIADO		
				Superficie Manzanas	Producción Quintales	Rend. (QQ/Mz.)	Superficie Manzanas	Producción Quintales	Rend. (QQ/Mz)
REGION I	44,700	1,356,600	30.3	36,040	1,101,758	30.6	8,660	254,842	29.4
Ahuachapán	24,400	827,600	33.9	20,740	703,086	33.9	3,660	124,514	34.0
Santa Ana	10,900	284,200	26.1	8,720	227,592	26.1	2,180	56,608	26.0
Sonsonate	9,400	244,800	26.0	6,580	171,080	26.0	2,820	73,720	26.1
REGION II	41,200	977,150	23.7	31,360	746,658	23.8	9,840	230,492	23.4
Chalatenango	15,600	359,600	23.1	13,260	307,632	23.2	2,340	51,968	22.2
La Libertad	14,400	337,990	23.5	10,080	237,888	23.6	4,320	100,102	23.2
San Salvador	9,400	233,120	24.8	6,580	163,842	24.9	2,820	69,278	24.6
Cuscatlán	1,800	46,440	25.8	1,440	37,296	25.9	360	9,144	25.4
REGION III	25,850	507,690	19.6	20,463	402,313	19.7	5,388	105,378	19.6
La Paz	2,750	46,290	16.8	2,338	39,270	16.8	413	7,020	17.0
Cabañas	16,000	327,100	20.4	12,800	262,400	20.5	3,200	64,700	20.2
San Vicente	7,100	134,300	18.9	5,325	100,643	18.9	1,775	33,658	19.0
REGION IV	27,478	432,470	15.7	18,571	294,464	15.9	8,907	138,006	15.5
Usulután	8,900	153,000	17.2	6,230	107,779	17.3	2,670	45,221	16.9
San Miguel	5,314	73,914	13.9	3,720	52,077	14.0	1,594	21,837	13.7
Morazán	7,100	120,410	17.0	4,615	78,917	17.1	2,485	41,494	16.7
La Unión	6,164	85,146	13.8	4,007	55,692	13.9	2,157	29,454	13.7
TOTAL PAIS	139,228	3,273,910	23.5	106,434	2,545,193	23.9	32,794	728,717	22.2
1a. Cosecha	23,728	401,003	16.9	18,139	311,747	16.9	5,589	89,256	16.0
2a. Cosecha	115,500	2,872,907	24.9	88,295	2,233,446	25.3	27,205	639,461	23.5

FUENTE: Encuestas de Propósitos Múltiples 2001/2002. División de Estadísticas Agropecuarias. DGEA-MAG.

CUADRO 10

ARROZ
RETROSPECTIVA, SUPERFICIE, PRODUCCION, RENDIMIENTO E INDICES
1990/91 - 2001/02
(1993/94=100)

AÑO AGRICOLA	SUPERFICIE SEMBRADA (Mz)	PRODUCCION		RENDIMIENTO		INDICES		
		Arroz granza (QQ)	Arroz oro (QQ)	Arroz granza (QQ/Mz)	Arroz oro (QQ/Mz)	Superficie (Mz)	Producción (QQ Granza)	Rendimiento (QQGranza/Mz)
1990/91	20,400	1,341,100	871,715	65.7	42.7	90	83	92
1991/92	23,300	1,335,600	881,500	57.3	37.8	103	82	80
1992/93	23,600	1,564,400	1,032,500	66.3	43.8	104	97	93
1993/94	22,600	1,619,000	1,052,350	71.6	46.6	100	100	100
1994/95	21,300	1,405,200	843,100	66.0	39.6	94	87	92
1995/96	13,700	1,111,000	666,600	81.1	48.7	61	69	113
1996/97	15,300	1,202,000	760,866	78.6	49.7	68	74	110
1997/98	21,244	1,435,972	861,583	67.6	40.6	94	89	94
1998/99	14,750	1,116,900	670,140	75.7	45.4	65	69	106
1999/00	15,600	1,247,050	748,230	79.9	48.0	69	77	112
2000/01	11,650	1,026,700	616,020	88.1	52.9	52	63	123
2001/02	8,939	820,423	492,254	91.8	55.1	40	51	128

Fuente: Anuarios de Estadísticas Agropecuarias. D.G.E.A-MAG.

NOTA: 1 quintal granza equivale a 0.60 - 0.65 quintal oro .

CUADRO 11

ARROZ
SUPERFICIE, PRODUCCION Y RENDIMIENTO
SEGUN REGION, DEPARTAMENTO Y COSECHA
2001-2002

REGION DEPARTAMENTO Y COSECHA	SUPERFICIE Manzanas	PRODUCCION Quintales Granza	RENDIMIENTO (Quintales Granza/Mz)
REGION I	1,100	83,400	75.8
Ahuachapán	600	44,400	74.0
Santa Ana	200	14,000	70.0
Sonsonate	300	25,000	83.3
REGION II	5,450	574,350	105.4
Chalatenango	3,250	343,750	105.8
La Libertad	2,000	217,000	108.5
San Salvador	100	6,400	64.0
Cuscatlán	100	7,200	72.0
REGION III	1,300	81,200	62.5
La Paz	1,000	61,700	61.7
Cabañas	100	6,400	64.0
San Vicente	200	13,100	65.5
REGION IV	1,089	81,473	74.8
Usulután	900	72,000	80.0
San Miguel	61	2,382	39.0
Morazán	100	6,000	60.0
La Unión	28	1,091	39.0
TOTAL PAIS	8,939	820,423	91.8
1a. Cosecha	7,489	653,673	87.3
2a. Cosecha	1,450	166,750	115.0

FUENTE: Encuestas de Propósitos Múltiples 2001/2002.

División de Estadísticas Agropecuarias. D.G.E.A-MAG.

CUADRO N° 12

**PRODUCCION DE GRANOS BASICOS POR PRODUCTO SEGUN MES
(AÑO COSECHA 2001 - 2002)**

MESES	PRODUCTO							
	MAIZ		SORGO		FRIJOL		ARROZ	
	(QQ)	%	(QQ)	%	(QQ)	%	(QQ)	%
JUNIO	0	0.00	0	0.00	0	0.00	0	0.00
JULIO	0	0.00	0	0.00	28,359	1.74	0	0.00
AGOSTO	216,273	1.74	20,298	0.62	222,471	13.65	0	0.00
SEPTIEMBRE	533,225	4.29	0	0.00	52,154	3.20	14,111	1.72
OCTUBRE	2,492,114	20.05	13,096	0.40	11,735	0.72	111,906	13.64
NOVIEMBRE	6,709,442	53.98	170,898	5.22	1,186,023	72.77	354,095	43.16
DICIEMBRE	2,252,225	18.12	699,307	21.36	21,677	1.33	127,330	15.52
ENERO	62,147	0.50	2,332,333	71.24	31,293	1.92	0	0.00
FEBRERO	49,718	0.40	37,977	1.16	69,268	4.25	0	0.00
MARZO	98,193	0.79	0	0.00	6,845	0.42	0	0.00
ABRIL	16,158	0.13	0	0.00	0	0.00	125,032	15.24
MAYO	0	0.00	0	0.00	0	0.00	87,949	10.72
TOTAL PA	12,429,497	100.00	3,273,910	100.00	1,629,824	100.00	820,423	100.00

FUENTE: Encuestas de Propósitos Múltiples 2001-2002. División de Estadísticas Agropecuarias. DGEA-MAG.

CUADRO No. 13

**RETROSPECTIVA, SUPERFICIE, PRODUCCION, RENDIMIENTO DE CAÑA, AZUCAR Y MELAZA
1990/91 - 2001/02**

AÑO AGRICOLA	SUPERFICIE ROZADA P/MOLER (Mz)	PRODUCCION DE CAÑA P/MOLER (T.c)	RENDIMIENTO DE LA CAÑA MOLIDA (T.c/Mz.)	PRODUCCION DE AZUCAR (QQ)	PRODUCCION DE MELAZA (BARRILES DE 110 GALONES)
1990/91	54,700	3,582,610	65.5	5,938,637	274,275
1991/92	60,300	4,202,900	69.7	7,525,636	327,954
1992/93	64,300	3,903,010	60.7	7,049,062	312,471
1993/94	67,000	3,562,624	53.2	7,029,077	267,595
1994/95	66,400	3,503,146	52.8	6,769,876	295,042
1995/96	66,000	3,477,817	52.7	6,728,586	215,562
1996/97	77,173	5,272,940	68.3	8,668,436	312,678
1997/98	97,187	5,561,046	57.2	10,299,817	454,405
1998/99	104,000	5,309,299	51.1	9,930,251	338,039
1999/00	99,125	5,239,821	52.9	11,004,625	372,305
2000/01*	98,000	5,093,181	52.0	10,714,638	369,665
2001/02*	84,103	4,932,516	58.6	10,315,623	353,421

Fuente: Anuarios de Estadísticas Agropecuarias. D.G.E.A - M A G.

* Información proporcionada por la Comisión para El Desarrollo Azucarero (CDA).

CUADRO No. 14

RETROSPECTIVA, INDICES DE SUPERFICIE, PRODUCCION, RENDIMIENTO DE CAÑA DE AZUCAR Y MELAZA

1990/91 - 2001/02

(1993/94=100)

AÑO AGRICOLA	SUPERFICIE ROZADA P/ MOLER (MANZANAS)	PRODUCCION DE CAÑA P/MOLER (T.C.)	RENDIMIENTO DE LA CAÑA MOLIDA (T.C./Mz.)	PRODUCCION DE AZUCAR (QUINTALES)	PRODUCCION DE LA MELAZA (BARRILES DE 110 GALONES)
1990/91	82	101	123	84	102
1991/92	90	118	131	107	123
1992/93	96	110	114	100	117
1993/94	100	100	100	100	100
1994/95	99	98	99	96	110
1995/96	99	98	99	96	81
1996/97	115	148	128	123	117
1997/98	145	156	108	147	170
1998/99	155	149	96	141	126
1999/00	148	147	99	157	139
2000/01	146	143	98	152	138
2001/02	126	138	110	147	132

ZAFRA
CAÑA MOLIDA, PRODUCCION, RENDIMIENTO DE AZUCAR Y MELAZA, SEGUN INGENIO
2001 - 2002

INGENIO	CAÑA MOLIDA (T.C.)	A Z U C A R				Rendimiento qq/tc.	MELAZA	
		Producción en quintales					Producción Barriles de 110 Galones	Rendimiento Barriles de 110 Gal./tc.
		Cruda	Blanca	Refinada	Total			
1	620,390	624,065	618,537	0	1,242,602	2.00	44,253	0.07
2	303,140	359,322	257,120	0	616,442	2.03	22,978	0.08
3	627,940	756,003	578,733	0	1,334,736	2.13	43,494	0.07
4	342,357	524,660	147,715	0	672,375	1.96	23,060	0.07
5	*	*	*	*	*	*	*	*
6	428,992	464,609	460,177	0	924,786	2.16	36,896	0.09
7	*	*	*	*	*	*	*	*
8	443,847	489,774	399,918	0	889,692	2.00	37,108	0.08
9	1,257,245	1,124,012	1,528,673	112,645	2,765,330	2.20	80,625	0.06
10	837,247	995,738	752,594	0	1,748,332	2.09	60,085	0.07
11	71,358	60,862	60,466	*	121,328	1.70	4,922	0.07
TOTAL	4,932,516	5,399,045	4,803,933	112,645	10,315,623	2.09	353,421	0.07

Fuente: Información proporcionada por la CDA y los Ingenios Azucareros.

*No molieron para la zafra 2001/2002.

CUADRO No 16**EXISTENCIA DE GANADO BOVINO, PORCINO Y AVES
POR NIVEL Y SEXO. 2001
(Unidades)**

GANADO	NIVEL	TOTAL	SEXO		EXISTENCIA AL
			Machos	Hembras	
Bovino	Nacional	1,216,300	340,350	875,950	30 nov./ 2001
Porcino	Familiar	150,000	75,420	74,580	30 nov./ 2001
Aves	Familiar	3,845,510	n.d	n.d	30 nov./ 2001
Aves	Comercial	n.d	n.d	n.d	31 dic./ 2001

n.d : no disponible.

FUENTE: Encuestas de Propósitos Múltiples 2001-2002, DGEA-MAG.

CUADRO 17

RETROSPECTIVA. EXISTENCIA DE GANADO BOVINO SEGÚN SEXO Y EDAD, 1992 - 2001

(Cabezas)

SEXO Y EDAD										
	1992	1993	1994	1995	1996	1997	1998	1999	2000	2001
MACHOS	347900	349600	375700	380800	335000	320300	294208	322323	321953	340350
Menores de 1 año	113500	104000	118100	137300	109600	135800	119706	109622	123170	123,060
De 1 a menos 2 años	64900	72800	85600	87200	84200	59800	53958	74501	74496	71,750
De 2 a menos 3 años	56300	56000	60800	54000	51000	40500	36814	47150	39046	52,990
De 3 y más años	113200	116800	111200	102300	90200	84200	83730	91050	85241	92,550
HEMBRAS	895000	906900	821200	880700	790000	804700	893924	715395	878047	875950
Menores de 1 año	148900	127400	132300	143500	119700	134700	136302	118647	138073	125,300
De 1 a menos 2 años	141300	134600	112900	114400	103000	99000	112566	94910	110580	124,050
De 2 a menos 3 años	126600	134000	137300	131900	121600	119700	151703	121466	127015	143,200
De 3 y más años	478200	510900	438700	490900	445700	451300	493353	380372	502379	483,400
TOTAL	1242900	1256500	1196900	1261500	1125000	1125000	1188132	1037718	1200000	1216300

Fuente: Anuarios de estadísticas Agropecuarias, DGEA-MAG.

Encuestas de propósitos Múltiples 2001/2002, División de estadísticas Agropecuarias, DGEA-MAG.

CUADRO No. 18

RETROSPECTIVA. EXISTENCIA DE GANADO BOVINO SEGÚN ESTADO PRODUCTIVO, 1992 - 2001

(Cabezas)

SEXO Y ESTADO PRODUCTIVO										2001
	1992	1993	1994	1995	1996	1997	1998	1999	2000	
1. MACHOS	347900	349600	375700	380800	335000	320300	294208	322323	321953	340350
<u>BUEYES</u>	<u>95800</u>	<u>95500</u>	<u>97400</u>	<u>72600</u>	<u>57600</u>	<u>57200</u>	<u>50900</u>	<u>59617</u>	<u>55058</u>	<u>67,957</u>
en servicio	83900	85300	85900	67400	53400	51100	46500	54905	47922	55,368
en amanso	11900	10200	11500	5200	4200	6100	4400	4712	7136	12,589
<u>SEMENTALES</u>	<u>30500</u>	<u>39500</u>	<u>49100</u>	<u>43100</u>	<u>46000</u>	<u>44200</u>	<u>49200</u>	<u>32457</u>	<u>52577</u>	<u>60,827</u>
en servicio	22200	28000	25600	32100	34700	33500	35600	22863	29397	33,880
en crecimiento	8300	11500	23500	11000	11300	10700	13600	9594	23180	26,947
TORETES Y NOVIL	<u>108100</u>	<u>110600</u>	<u>111100</u>	<u>127800</u>	<u>121800</u>	<u>83100</u>	<u>74404</u>	<u>120627</u>	<u>91148</u>	<u>87856</u>
TERNEROS	<u>113500</u>	<u>104000</u>	<u>118100</u>	<u>137300</u>	<u>109600</u>	<u>135800</u>	<u>119704</u>	<u>109622</u>	<u>123170</u>	<u>123710</u>
2. HEMBRAS	895000	906900	821200	880700	790000	804700	893924	715395	878047	875950
<u>VACAS</u>	<u>478900</u>	<u>510900</u>	<u>438400</u>	<u>490900</u>	<u>445700</u>	<u>450300</u>	<u>491000</u>	<u>362901</u>	<u>509172</u>	<u>501,419</u>
paridas	289600	288900	262900	290400	240400	285800	293100	237665	273943	305,608
herras	189300	222000	175500	200500	205300	164500	197900	125236	235229	195,811
NOVILLAS	<u>267200</u>	<u>268600</u>	<u>250500</u>	<u>246300</u>	<u>224600</u>	<u>219700</u>	<u>266622</u>	<u>233847</u>	<u>230802</u>	<u>249,231</u>
TERNERAS	<u>148900</u>	<u>127400</u>	<u>132300</u>	<u>143500</u>	<u>119700</u>	<u>134700</u>	<u>136302</u>	<u>118647</u>	<u>138073</u>	<u>125,300</u>
TOTAL DEL HATO	1,242,900	1,256,500	1,196,900	1,261,500	1,125,000	1,125,000	1,188,132	1,037,718	1,200,000	1,216,300

FUENTE: Encuestas de propósitos Múltiples 2001-2002. División de Estadísticas Agropecuarias. DGEA-MAG.

CUADRO No. 19

ESTRUCTURA DEL HATO BOVINO POR DEPARTAMENTO SEGUN SEXO Y EDAD 2001

(Cabezas)

DEPARTAMENTO	TOTAL	Ahuachapán	Santa Ana	Sonsonate	Chalatenango	La Libertad	San Salvador	Cuscatlán	La Paz	Cabañas	San Vicente	Usulután	San Miguel	Morazán	La Unión
		MACHOS	340,350	7,800	11,950	21,650	31,250	22,800	6,450	6,300	8,450	20,850	24,150	45,400	71,950
Menores de 1 año	123,060	1,560	3,400	7,550	15,550	11,000	3,200	1,600	2,000	8,300	7,250	9,800	26,150	12,200	13,500
De 1 a menos de 2	71,750	1,700	3,500	4,850	8,900	5,600	1,800	2,150	1,700	6,200	6,600	9,800	7,600	5,200	6,150
De 2 a menos de 3	52,990	2,140	2,850	3,600	1,100	2,400	350	900	1,750	2,700	6,300	7,100	12,100	3,750	5,950
De 3 y más años	92,550	2,400	2,200	5,650	5,700	3,800	1,100	1,650	3,000	3,650	4,000	18,700	26,100	6,700	7,900
HEMBRAS	875,950	14,250	37,300	68,200	102,200	78,600	17,750	20,800	38,800	58,750	50,400	106,300	129,700	62,800	90,100
Menores de 1 año	125,300	2,100	5,700	5,000	16,200	13,000	3,250	1,700	4,350	8,800	6,700	11,500	22,700	12,600	11,700
De 1 a menos de 2	124,050	2,300	5,300	9,300	18,100	12,600	2,500	3,900	4,500	6,750	7,600	9,700	15,900	7,200	11,100
De 2 a menos de 3	143,200	2,750	7,550	15,400	15,600	15,900	1,600	6,100	4,200	7,600	9,200	27,300	17,600	7,100	15,300
De 3 y más años	483,400	7,100	18,750	38,500	52,300	37,100	10,400	9,100	25,750	35,600	26,900	57,800	73,500	35,900	52,000
TOTAL	1,216,300	22,050	49,250	89,850	133,450	101,400	24,200	27,100	47,250	79,600	74,550	151,700	201,650	90,650	123,600

FUENTE: Encuestas de Propósitos Múltiples 2001-2002. División de Estadísticas Agropecuarias. DGEA-MAG.

CUADRO No. 20

ESTRUCTURA DEL HATO BOVINO POR DEPARTAMENTO, SEGUN SEXO Y ESTADO PRODUCTIVO 2001

(Cabezas)

ESTADO PRODUCTIVO	TOTAL	D E P A R T A M E N T O S													
		Ahua-chapán	Santa Ana	Sonso-nate	Chalatenango	La Libertad	San Salvador	Cuscatlán	La Paz	Cabañas	San Vicente	Usulután	San Miguel	Morazán	La Unión
MACHOS	340350	7800	11950	21650	31250	22800	6450	6300	8450	20850	24150	45400	71950	27850	33500
BUEYES	67957	1868	1074	3520	2246	1875	486	787	2113	1690	3317	16682	26144	4174	1981
en servicio	55368	1726	857	3000	1718	1875	486	655	1454	964	2640	14941	19199	4000	1853
en amanso	12589	142	217	520	528	0	0	132	659	726	677	1741	6945	174	128
SEMENTALES	60827	992	2409	3797	4873	2778	828	1478	3035	9163	3232	4851	10141	3894	9356
en servicio	33880	872	1494	2542	4038	1738	696	797	2038	2521	1865	3140	4501	2423	5215
en crecimiento	26947	120	915	1255	835	1040	132	681	997	6642	1367	1711	5640	1471	4141
TORETES Y NOVILLAS	87856	3380	5067	6783	7931	7147	1936	2435	1302	1697	10351	14067	9515	7582	8663
TERNEROS	123710	1560	3400	7550	16200	11000	3200	1600	2000	8300	7250	9800	26150	12200	13500
HEMBRAS	875950	14250	37300	68200	102200	78600	17750	20800	38800	58750	50400	106300	129700	62800	90100
VACAS	501419	6936	18800	52079	57854	38600	10613	9139	23080	35275	24951	60612	73518	35928	51864
paridas	305608	3637	10838	29283	35756	24437	6486	3252	12500	17719	13201	38736	52421	25465	26882
horras	195811	3299	7962	22796	22278	14163	4127	5887	10580	17556	11750	21876	21097	10463	24982
NOVILLAS	249231	5214	12800	11121	28146	27000	3887	9961	10000	14675	18749	34188	33482	14272	26536
TERNERAS	125300	2100	5700	5000	16200	13000	3250	1700	5720	8800	6700	11500	22700	12600	11700
TOTAL	1216300	22050	49250	89850	133450	101400	24200	27100	47250	79600	74550	151700	201650	90650	123600

FUENTE: Encuestas de Propósitos Múltiples 2001-2002. División de Estadísticas Agropecuarias. DGEA-MAG.

CUADRO No. 21**RETROSPECTIVA, PRODUCCION DE LECHE, SACRIFICIO DE
GANADO BOVINO Y PRODUCCION DE CARNE , 1992/2001**

AÑO	Leche (miles de litros)	B O V I N O	
		Sacrificio (cabezas)	Carne 1/ (miles de libras)
1992	333,696	131,829	47,985
1993	325,300	147,796	53,797
1994	319,200	161,772	58,885
1995	282,000	175,290	63,805
1996	317,451	161,605	58,824
1997	356,400	209,594	76,292
1998	331,470	205,598	74,838
1999	349,390	203,956	74,240
2000	386,760	207,634	75,579
2001	383,467	209444	76238

1/ Estimación en base al sacrificio y los índices utilizados para tal fin en la División de Análisis de Mercado.
Peso promedio por res = 700 libras.
Rendimiento canal caliente 52 por ciento

CUADRO No. 22**RETROSPECTIVA. EXISTENCIA DE GANADO PORCINO
A NIVEL FAMILIAR POR SEXO, 1992/2001
(cabezas)**

AÑO	TOTAL	S E X O	
		MACHOS	HEMBRAS
1992	315,900	165,600	150,300
1993	336,100	174,800	161,300
1994	223,000	118,000	105,000
1995	190,000	97,900	92,100
1996	193,944	99,714	94,230
1997	182,313	96,025	86,288
1998	174,715	92,633	82,082
1999	248,442	112,360	136,082
2000	186,447	92,809	93,638
2001	150,000	75,420	74,580

FUENTE: Encuestas de Propósitos Múltiples 2001-2002.
División de Estadísticas Agropecuarias DGEA-MAG.

CUADRO No. 23

**ESTRUCTURA DEL HATO PORCINO A NIVEL FAMILIAR POR REGION,
SEGUN SEXO Y EDAD, 2001**

(cabezas)

SEXO Y EDAD	TOTAL	REGIÓN			
		I	II	III	IV
<u>MACHOS</u>	75,420	5,121	8,743	20,125	41,431
Menores de 6 meses	49,254	2,616	5,371	13,105	28,162
De 6 y más meses	26,166	2,505	3,372	7,020	13,269
<u>HEMBRAS</u>	74,580	4,734	9,454	17,952	42,440
Menores de 6 meses	48,255	2,637	5,471	9,435	30,712
De 6 y más meses	26,325	2,097	3,983	8,517	11,728
TOTAL	150,000	9,855	18,197	38,077	83,871

CUADRO No. 24

**ESTRUCTURA DEL HATO PORCINO A NIVEL FAMILIAR
POR CONDICION GENETICA, SEGUN SEXO Y EDAD. 2001**

(cabezas)

SEXO Y EDAD	TOTAL	CONDICION GENETICA		
		Puros	Mejorados	Criollos
<u>MACHOS</u>	75,420	0	63,059	12,361
Menores de 6 meses	49,254	0	40,817	8,437
De 6 y más meses	26,166	0	22,242	3,924
<u>HEMBRAS</u>	74,580	0	59,852	14,728
Menores de 6 meses	48,255	0	39,727	8,528
De 6 y más meses	26,325	0	20,125	6,200
TOTAL	150,000	0	122,911	27,089

FUENTE: Encuestas de propósitos Múltiples 2001-2002. División de Estadísticas agropecuarias

DGEA-MAG

CUADRO NO. 25

ESTRUCTURA DEL HATO PORCINO A NIVEL FAMILIAR POR SEXO Y EDAD, SEGUN DEPARTAMENTO, 2001.

(cabezas)

DEPARTAMENTO	TOTAL			MACHOS			HEMBRAS		
	Total	Menores de 6 meses	Mayores de 6 meses	Total	Menores de 6 meses	Mayores de 6 meses	Total	Menores de 6 meses	Mayores de 6 meses
Ahuachapán	3,126	1,577	1,549	1,792	780	1,012	1,334	797	537
Santa Ana	3,352	2,140	1,212	1,640	1,070	570	1,712	1,070	642
Sonsonate	3,377	1,536	1,841	1,689	766	923	1,688	770	918
Chalatenango	8,115	4,951	3,164	3,840	2,366	1,474	4,275	2,585	1,690
La Libertad	5,448	3,134	2,314	2,494	1,484	1,010	2,954	1,650	1,304
San Salvador	1,686	1,069	617	962	667	295	724	402	322
Cuscatlán	2,948	1,688	1,260	1,447	854	593	1,501	834	667
La Paz	8,536	4,369	4,167	4,392	2,282	2,110	4,144	2,087	2,057
Cabañas	17,824	12,325	5,499	10,248	7,783	2,465	7,576	4,542	3,034
San Vicente	11,717	5,846	5,871	5,485	3,040	2,445	6,232	2,806	3,426
Usulután	37,391	25,499	11,892	17,680	11,343	6,337	19,711	14,156	5,555
San Miguel	20,602	15,492	5,110	11,242	8,169	3,073	9,360	7,323	2,037
Morazán	12,663	8,196	4,467	6,986	4,423	2,563	5,677	3,773	1,904
La Unión	13,215	9,687	3,528	5,523	4,227	1,296	7,692	5,460	2,232
TOTAL	150,000	97,509	52,491	75,420	49,254	26,166	74,580	48,255	26,325

FUENTE: Encuestas de Propósitos Múltiples 2001-2002. División de Estadísticas Agropecuarias. DGEA-MAG.

CUADRO No. 26

RETROSPECTIVA. EXISTENCIA DE AVES A NIVEL FAMILIAR Y COMERCIAL, 1992-2001

AÑO	N I V E L	
	Familiar (aves)	Comercial (aves)
1992	4,153,100	6,911,011
1993	4,425,700	7,869,600
1994	3,764,800	8,735,200
1995	4,194,600	8,860,244
1996	4,666,300	n.d
1997	3,673,749	n.d
1998	3,627,171	n.d
1999	5,569,250	12,816,558
2000	3,062,196	nd.
2001	3,845,510	nd.

NOTA: A nivel familiar se Incluye pavos y patos. Las existencias están referidas al 31 de octubre del 2001 para el nivel familiar y al 31 de diciembre para el comercial.

CUADRO No. 27

**EXISTENCIA DE AVES A NIVEL FAMILIAR POR CLASE, SEGÚN REGIÓN Y DEPARTAMENTO
AL 31 DE OCTUBRE DEL 2001**

(unidades)

DEPARTAMENTO	TOTAL	CLASE					
		GALLOS	GALLINAS	POLLOS	POLLAS	PAVOS	PATOS
<u>REGION I</u>	<u>574,000</u>	<u>41,270</u>	<u>192,820</u>	<u>161,500</u>	<u>115,950</u>	<u>24,460</u>	<u>38,000</u>
Ahuachapán	193,590	13,630	59,130	55,850	39,260	11,160	14,560
Santa Ana	187,310	13,750	64,100	54,180	40,770	6,970	7,540
Sonsonate	193,100	13,890	69,590	51,470	35,920	6,330	15,900
<u>REGION II</u>	<u>1,017,810</u>	<u>64,210</u>	<u>315,300</u>	<u>306,060</u>	<u>182,500</u>	<u>56,510</u>	<u>93,230</u>
Chalatenango	268,480	17,120	101,230	72,430	40,500	11,500	25,700
La Libertad	278,310	16,900	87,440	75,160	45,150	23,060	30,600
San Salvador	239,770	15,630	62,030	85,380	40,320	10,940	25,470
Cuscatlán	231,250	14,560	64,600	73,090	56,530	11,010	11,460
<u>REGION III</u>	<u>1,133,700</u>	<u>51,960</u>	<u>243,740</u>	<u>352,740</u>	<u>280,170</u>	<u>74,690</u>	<u>130,400</u>
La Paz	162,610	10,940	43,430	38,800	45,790	11,150	12,500
Cabañas	590,810	23,220	125,620	192,230	153,650	33,730	62,360
San Vicente	380,280	17,800	74,690	121,710	80,730	29,810	55,540
<u>REGION IV</u>	<u>1,120,000</u>	<u>73,970</u>	<u>377,810</u>	<u>270,350</u>	<u>276,370</u>	<u>72,460</u>	<u>49,040</u>
Usulután	559,980	36,110	162,350	160,420	134,570	35,020	31,510
San Miguel	302,080	18,390	121,070	58,350	74,270	21,930	8,070
Morazán	121,080	10,030	44,830	23,700	30,050	8,340	4,130
La Unión	136,860	9,440	49,560	27,880	37,480	7,170	5,330
TOTAL PAIS	3,845,510	231,410	1,129,670	1,090,650	854,990	228,120	310,670

FUENTE: Encuestas de Propósitos múltiples 2001-2002. División de Estadísticas Agropecuarias. DGEA-MAG.

Cuadro no. 28

**AFLUENCIA MENSUAL DE GANADO BOVINO EN PIE EN TIANGUE DE SOYAPANGO
ENERO - DICIEMBRE 2001
(CABEZAS)**

MES	VACAS		NOVILLAS	BUEYES	TOROS	TORETES	NOVILLOS	TOTAL
	HORRAS	PARIDAS						
ENERO	638	29	37	487	405	1,214	1,026	3,836
FEBRERO	569	16	19	428	446	1,070	1,024	3,572
MARZO	311	12	22	302	787	1,580	1,346	4,360
ABRIL	263	14	26	337	719	1,502	956	3,817
MAYO	348	15	21	224	979	1,676	1,032	4,295
JUNIO	470	14	26	442	874	1,474	1,028	4,328
JULIO	823	23	54	485	876	1,456	1,086	4,803
AGOSTO	654	21	36	457	890	1,347	935	4,340
SEPTIEMB	697	24	46	458	654	1,288	1,172	4,339
OCTUBRE	684	22	61	496	692	1,297	1,247	4,499
NOVIEMB	658	25	87	465	522	1,209	1,054	4,020
DICIEMB	625	17	26	439	432	1,049	898	3,486
TOTAL AN	6,740	232	461	5,020	8,276	16,162	12,804	49,695

Nota: El total de cabezas de ganado reportadas en el cuadro anterior, comprende afluencia diaria durante el año 2001.

GANADO BOVINO

cuadro no. 29

SACRIFICIO MENSUAL POR CLASE SEGÚN MES**ENERO - DICIEMBRE DE 2001****(CABEZAS)**

MES	VACAS	NOVILLAS	BUEYES	TOROS 1/	NOVILLOS	TERNEROS	TERNERAS	TOTAL
ENERO	7,564	256	1,396	4,364	2,254	12	31	15,877
FEBRERO	7,556	257	1,398	4,233	2,257	13	27	15,741
MARZO	7,642	275	1,378	4,278	2,246	12	26	15,857
ABRIL	7,565	268	1,396	4,322	2,233	14	31	15,829
MAYO	7,546	254	1,387	4,309	2,253	13	30	15,792
JUNIO	7,635	264	1,388	4,355	2,233	10	31	15,916
JULIO	7,697	266	1,395	4,230	2,213	18	27	15,846
AGOSTO	7,684	287	1,379	4,361	2,214	17	32	15,974
SEPTIEMBRE	7,593	278	1,374	4,222	2,304	11	31	15,813
OCTUBRE	7,522	278	1,356	4,381	2,302	16	28	15,883
NOVIEMBRE	7,637	268	1,380	4,235	2,214	12	34	15,780
DICIEMBRE	7,412	267	1,390	4,328	2,298	11	31	15,737
TOTAL	91,053	3,218	16,617	51,618	27,021	159	359	190,045

1/ Incluye toretes.

Fuente: Alcaldías Municipales y DIGESTYC.

Cuadro no. 30

GANADO BOVINO
SACRIFICIO POR CLASE SEGÚN DEPARTAMENTO
2001
(CABEZAS)

DEPARTAMENTO	VACAS	NOVILLAS	BUEYES	TOROS 1/	NOVILLOS	TERNEROS	TERNERAS	TOTAL
AHUACHAPAN	3,386	245	456	1,245	794	—	—	6,126
SANTA ANA	9,476	402	1,987	2,733	436	14	8	15,056
SONSONATE	7,214	149	694	5,367	2,478	2	—	15,904
CHALATENANGO	1,075	5	828	614	125	11	—	2,658
LA LIBERTAD	6,079	413	2,323	2,298	1,220	11	15	12,359
SAN SALVADOR	23,275	365	5,972	26,203	14,970	8	37	70,830
CUSCATLAN	10,933	97	1,457	2,371	988	19	9	15,874
LA PAZ	4,898	58	896	875	861	25	17	7,630
CABAÑAS	1,420	6	72	208	108	1	—	1,815
SAN VICENTE	1,731	430	117	587	758	2	1	3,626
USULUTAN	2,148	833	1,247	2,968	2,177	44	221	9,638
SAN MIGUEL	13,987	102	375	4,849	1,643	18	13	20,987
MORAZAN	1,973	68	102	810	302	2	30	3,287
LA UNION	3,458	45	91	490	161	2	8	4,255
TOTAL	91,053	3,218	16,617	51,618	27,021	159	359	190,045

1/ Incluye Toretes

Fuente: Alcaldías Municipales y DIGESTYC.

CUADRO NO. 31

GANADO BOVINO
SACRIFICIO MENSUAL EN RASTROS MUNICIPALES SEGUN DEPARTAMENTO
2001
(CABEZAS)

DEPARTAMENTO	ENERO	FEBRERO	MARZO	ABRIL	MAYO	JUNIO	JULIO	AGOSTO	SEPTIEMBRE	OCTUBRE	NOVIEMBRE	DICIEMBRE	TOTAL
AHUACHAPAN	504	509	501	514	525	502	541	511	508	502	505	504	6,126
SANTA ANA	1,244	1,292	1,254	1,264	1,263	1,257	1,287	1,244	1,235	1,276	1,232	1,208	15,056
SONSONATE	1,344	1,308	1,304	1,323	1,318	1,336	1,388	1,314	1,345	1,394	1,270	1,260	15,904
CHALATENANGO	219	226	222	226	225	233	230	223	211	209	225	209	2,658
LA LIBERTAD	987	996	1,074	1,065	1,014	1,038	978	1,065	1,047	1,071	987	1,037	12,359
SAN SALVADOR	5,900	5,848	5,902	5,854	5,845	5,833	5,765	5,973	5,911	5,907	6,059	6,033	70,830
CUSCATLAN	1,337	1,377	1,349	1,301	1,298	1,389	1,274	1,308	1,332	1,316	1,318	1,275	15,874
LA PAZ	668	602	611	623	644	629	654	644	621	637	652	645	7,630
CABAÑAS	138	142	149	147	152	158	133	168	168	154	137	169	1,815
SAN VICENTE	317	287	289	308	311	314	316	291	293	291	292	317	3,626
USULUTAN	817	791	804	834	825	816	812	788	792	780	804	775	9,638
SAN MIGUEL	1,775	1,734	1,772	1,756	1,752	1,782	1,806	1,800	1,730	1,732	1,674	1,674	20,987
MORAZAN	283	275	274	264	273	287	298	287	274	247	261	264	3,287
LA UNION	344	354	352	350	347	342	364	358	346	367	364	367	4,255
TOTAL	15,877	15,741	15,857	15,829	15,792	15,916	15,846	15,974	15,813	15,883	15,780	15,737	190,045

Fuente: Alcaldías Municipales y DIGESTYC.

CUADRO NO. 32

GANADO PORCINO
SACRIFICIO MENSUAL EN RASTROS MUNICIPALES SEGUN DEPARTAMENTO
2001
(CABEZAS)

DEPARTAMENTO	ENERO	FEBRERO	MARZO	ABRIL	MAYO	JUNIO	JULIO	AGOSTO	SEPTIEMBRE	OCTUBRE	NOVIEMBRE	DICIEMBRE	TOTAL
AHUACHAPAN	482	477	496	488	489	486	503	510	502	485	488	484	5,890
SANTA ANA	986	978	974	982	982	973	990	987	984	978	982	981	11,777
SONSONATE	302	310	312	315	308	306	287	298	305	286	274	288	3,591
CHALATENANGO	123	122	130	128	122	130	134	127	132	120	135	124	1,527
LA LIBERTAD	3,278	3,321	3,324	3,201	3,220	3,244	3,322	3,255	3,425	3,352	3,336	3,324	39,602
SAN SALVADOR	4,536	4,525	4,558	4,636	4,671	4,578	4,556	4,638	4,588	4,856	4,772	4,786	55,700
CUSCATLAN	42	46	47	52	49	43	44	57	55	50	46	41	572
LA PAZ	1,675	1,670	1,564	1,565	1,586	1,547	1,625	1,654	1,513	1,589	1,583	1,648	19,219
CABAÑAS	35	36	33	34	39	30	31	41	34	27	35	31	406
SAN VICENTE	530	541	483	529	588	591	597	638	599	607	528	640	6,871
USULUTAN	762	761	748	749	761	763	764	756	754	745	725	730	9,018
SAN MIGUEL	785	798	802	820	768	780	796	774	788	793	782	858	9,544
MORAZAN	67	64	64	61	68	72	64	67	63	66	69	65	790
LA UNION	174	175	164	174	152	164	168	164	168	176	172	157	2,008
TOTAL	13,777	13,824	13,699	13,734	13,803	13,707	13,881	13,966	13,910	14,130	13,927	14,157	166,515

Fuente: Alcaldías Municipales y DIGESTYC.

CUADRO NO. 33

GRANOS BASICOS
PRECIOS PROMEDIO MENSUALES A NIVEL TRANSPORTISTA EN
PLAZA DE SAN SALVADOR. 2001
(COLONES/QUINTAL)

MESES	MAIZ	MAICILLO	ARROZ A GRANEL		FRIJOL	
	BLANCO		1a.Clase	2a.Clase	Rojo cte.	Rojo Seda
ENERO	103.62	74.18	196.04	184.33	250.34	273.79
FEBRERO	103.23	74.70	196.18	183.80	259.83	274.67
MARZO	115.86	76.83	194.84	182.12	250.87	262.12
ABRIL	119.38	84.96	195.98	181.10	241.57	252.44
MAYO	113.49	88.90	196.21	181.17	228.57	244.98
JUNIO	121.46	89.76	196.30	181.12	238.44	260.86
JULIO	135.76	100.41	196.04	181.15	264.17	300.63
AGOSTO	122.20	102.44	187.36	174.45	292.48	331.67
SEPTIEMBRE	106.28	100.35	186.45	172.71	288.00	338.16
OCTUBRE	85.38	87.82	184.97	170.11	352.74	398.94
NOVIEMBRE	82.52	72.89	183.96	169.41	330.04	343.05
DICIEMBRE	77.72	72.79	186.19	171.21	262.00	284.67
PROMEDIO ANUAL	107.24	85.50	191.71	177.72	271.59	297.17

Cuadro no. 34

GRANOS BASICOS
PRECIOS PROMEDIO MENSUALES A NIVEL MAYORISTA EN
PLAZA DE SAN SALVADOR. 2001. (COLONES/QUINTAL).

MESES	MAIZ	MAICILLO	ARROZ A GRANEL		FRIJOL	
	BLANCO		1a.Clase	2a.Clase	Rojo cte.	Rojo Seda
ENERO	110.09	80.10	206.39	191.02	264.36	287.62
FEBRERO	109.16	81.74	206.16	191.81	269.38	289.04
MARZO	115.89	82.50	206.27	191.04	259.86	273.90
ABRIL	124.47	89.76	206.19	191.08	251.87	265.04
MAYO	120.03	94.68	206.06	190.99	238.94	255.97
JUNIO	128.29	97.30	206.19	182.97	247.16	273.19
JULIO	143.86	107.26	206.02	191.02	271.37	313.09
AGOSTO	129.26	109.97	198.20	184.42	306.19	342.72
SEPTIEMBRE	113.68	109.17	197.33	182.71	301.25	349.98
OCTUBRE	94.17	97.47	195.87	180.21	359.06	415.23
NOVIEMBRE	90.50	83.16	194.94	179.48	343.06	365.62
DICIEMBRE	85.87	82.90	192.72	181.23	282.28	304.67
PROMEDIO ANUAL	113.77	93.00	201.86	186.50	282.90	311.34

Cuadro no. 35

G R A N O S B A S I C O S
PRECIOS PROMEDIO MENSUALES A NIVEL DE CONSUMIDOR
EN PLAZA DE SAN SALVADOR. 2001. (COLONES/LIBRA)

MESES	MAIZ BLANCO	MAICILLO	ARROZ A GRANEL		F R I J O L	
			1a.Clase	2a.Clase	Rojo cte.	Rojo Seda
ENERO	1.28	1.08	2.87	2.53	3.32	3.78
FEBRERO	1.27	1.03	2.88	2.53	3.34	3.78
MARZO	1.35	1.02	2.88	2.52	3.12	3.54
ABRIL	1.40	1.10	2.89	2.52	3.07	3.40
MAYO	1.39	1.12	2.88	2.52	3.02	3.34
JUNIO	1.46	1.16	2.89	2.52	3.06	3.64
JULIO	1.68	1.25	2.89	2.53	3.30	3.85
AGOSTO	1.50	1.25	2.84	2.52	3.66	3.99
SEPTIEMBRE	1.36	1.26	2.77	2.51	3.57	3.97
OCTUBRE	1.20	1.22	2.76	2.48	4.25	4.74
NOVIEMBRE	1.15	1.13	2.72	2.50	4.26	4.69
DICIEMBRE	1.04	1.03	2.75	2.50	3.50	3.74
PROMEDIO ANUAL	1.34	1.14	2.84	2.51	3.46	3.87

Cuadro no. 36

MAIZ
PRECIOS PROMEDIO MENSUALES DE MAIZ A NIVEL TRANSPORTISTA EN CAPITALS
CENTROAMERICANAS. 2001 (COLONES/QUINTAL)

MES	SAN SALVADOR	GUATEMALA	TEGUCIGALPA	MANAGUA	SAN JOSE
ENERO	105.00	74.46	-	-	114.88
FEBRERO	106.31	76.12	84.87	-	92.83
MARZO	116.90	87.15	84.35	-	-
ABRIL	119.96	78.13	90.91	-	117.25
MAYO	114.36	80.93	91.61	-	116.63
JUNIO	122.50	92.75	90.03	-	115.85
JULIO	134.05	123.81	102.72	-	115.50
AGOSTO	122.50	90.65	106.22	-	112.87
SEPTIEMBRE	106.22	74.37	103.68	-	108.85
OCTUBRE	84.96	62.03	83.38	-	112.08
NOVIEMBRE	83.73	63.00	72.97	-	112.26
DICIEMBRE	78.75	60.90	70.52	-	111.65
PROMEDIO	107.94	80.36	89.21	*	111.88

* : Información no disponible.

FUENTE: Secretaría Permanente del Tratado de Integración Centroamericana (SIECA)

Cuadro No. 37

F R I J O L
PRECIOS PROMEDIO MENSUALES DE FRIJOL NEGRO A NIVEL TRANSPORTISTA
EN CAPITALES CENTROAMERICANAS. 2001
(COLONES/QUINTAL)

MES	SAN SALVADOR	GUATEMALA	TEGUCIGALPA	MANAGUA	SAN JOSE
ENERO	*	198.71	*	*	275.97
FEBRERO	*	197.75	*	*	265.65
MARZO	*	175.00	*	*	289.53
ABRIL	*	188.03	*	*	292.95
MAYO	*	224.87	*	*	288.83
JUNIO	*	270.46	*	*	302.75
JULIO	*	322.96	*	*	366.71
AGOSTO	*	336.70	*	*	422.53
SEPTIEMBRE	*	323.66	*	*	401.18
OCTUBRE	*	338.97	*	*	401.10
NOVIEMBRE	*	307.38	*	*	416.41
DICIEMBRE	*	241.23	*	*	418.77
PROMEDIO	*	260.48	*	*	345.20

* : Información no disponible.

FUENTE: Secretaría Permanente del Tratado de Integración Centroamericana (SIECA)

Cuadro no. 38

F R I J O L
PRECIOS PROMEDIO MENSUALES DE FRIJOL ROJO CORRIENTE A NIVEL TRANSPORTISTA
EN CAPITALES CENTROAMERICANAS.2001
(COLONES/QUINTAL)

MES	SAN SALVADOR	GUATEMALA	TEGUCIGALPA	MANAGUA	SAN JOSE
ENERO	263.37	198.71	-	*	330.05
FEBRERO	259.96	197.75	240.62	*	337.75
MARZO	259.96	175.00	241.06	*	350.52
ABRIL	254.36	188.03	238.26	372.57	362.16
MAYO	232.57	224.87	234.67	372.13	349.56
JUNIO	247.53	270.46	232.13	*	349.56
JULIO	266.78	322.96	278.95	*	345.53
AGOSTO	297.50	336.70	277.63	*	374.58
SEPTIEMBRE	292.51	323.66	267.05	*	361.28
OCTUBRE	371.00	338.97	305.55	*	369.86
NOVIEMBRE	335.03	307.73	375.11	*	417.63
DICIEMBRE	289.97	241.23	290.23	*	416.76
PROMEDIO	280.88	260.51	271.02	372.35	363.77

* : Información no disponible.

FUENTE: Secretaría Permanente del Tratado de Integración Centroamericana (SIECA)

A R R O Z
PRECIOS PROMEDIO MENSUALES DE ARROZ DE PRIMERA CLASE A NIVEL DE
TRANSPORTISTA EN CAPITALS CENTROAMERICANAS. 2001
(COLONES/QUINTAL)

MES	SAN SALVADOR	GUATEMALA	TEGUCIGALPA	MANAGUA	SAN JOSE
ENERO	189.96	207.11	*	*	267.66
FEBRERO	189.96	208.60	204.57	*	258.03
MARZO	189.96	208.77	204.31	*	255.15
ABRIL	189.96	206.50	203.96	*	260.75
MAYO	189.96	210.08	202.92	*	261.01
JUNIO	189.96	213.06	201.16	*	260.66
JULIO	189.96	208.86	203.43	*	259.08
AGOSTO	184.97	207.90	199.93	*	257.25
SEPTIEMBRE	179.98	200.63	196.78	*	279.56
OCTUBRE	177.97	198.01	193.98	*	280.52
NOVIEMBRE	176.22	195.38	191.71	*	254.45
DICIEMBRE	178.67	197.40	189.70	*	279.82
PROMEDIO	185.63	205.19	199.31	*	264.50

* : Información no disponible.

FUENTE: Secretaría Permanente del Tratado de Integración Centroamericana (SIECA)

Cuadro No. 40

MAICILLO
PRECIOS PROMEDIO MENSUALES DE MAICILLO A NIVEL TRANSPORTISTA EN CAPITALS
CENTROAMERICANAS. 2001
(COLONES/QUINTAL)

MES	SAN SALVADOR	GUATEMALA	TEGUCIGALPA	MANAGUA	SAN JOSE
ENERO	74.98	69.91	*	*	*
FEBRERO	74.98	70.52	104.82	*	*
MARZO	78.75	72.53	99.66	*	*
ABRIL	85.05	71.31	106.40	*	*
MAYO	88.81	75.86	105.87	*	*
JUNIO	87.50	75.68	115.23	*	*
JULIO	100.01	93.88	134.75	*	*
AGOSTO	102.55	98.96	139.56	*	*
SEPTIEMBRE	100.01	90.21	140.26	*	*
OCTUBRE	88.02	80.76	139.56	*	*
NOVIEMBRE	72.53	62.73	138.60	*	*
DICIEMBRE	72.53	58.97	116.11	*	*
PROMEDIO	85.48	76.78	121.89	*	*

* : Información no disponible.

FUENTE: Secretaría Permanente del Tratado de Integración Centroamericana (SIECA)

Cuadro no. 41

G A N A D O B O V I N O
PRECIOS PROMEDIO MENSUAL DE GANADO BOVINO EN PIE EN TIANGUE DE SOYAPANGO. 2001
(COLONES/LIBRA)

MESES	VACAS		NOVILLAS	BUEYES	TOROS	TORETES	NOVILLOS	PROMEDIO 1/
	HORRAS	PARIDAS						
ENERO	4.25	—	4.05	5.30	4.45	3.95	5.00	4.55
FEBRERO	4.20	—	4.10	5.25	4.50	4.03	4.60	4.53
MARZO	4.25	—	4.15	5.30	4.55	4.05	4.60	4.52
ABRIL	4.70	—	4.50	5.50	5.00	4.30	5.00	4.62
MAYO	4.81	—	4.64	5.60	5.08	4.40	5.08	4.66
JUNIO	4.90	—	4.73	5.60	5.16	4.55	5.07	4.70
JULIO	4.81	—	4.81	5.51	5.08	4.50	5.08	4.64
AGOSTO	4.85	—	4.70	5.55	5.05	4.50	5.10	4.65
SEPTIEMBRE	4.80	—	4.75	5.60	5.10	4.55	5.15	4.67
OCTUBRE	4.70	—	4.65	5.50	5.15	4.60	5.15	4.60
NOVIEMBRE	4.80	—	4.78	5.65	5.20	4.65	5.25	4.64
DICIEMBRE	4.75	—	4.75	5.60	5.15	4.63	5.20	4.63
Promedio Anual 2/	4.65	—	4.55	5.50	4.96	4.39	5.02	4.62

1/ Promedio Ponderado

2/ Promedio Simple

Cuadro no. 42

**PRECIOS PROMEDIO MENSUALES DE CARNE DE RES Y CERDO A NIVEL
CONSUMIDOR EN MERCADOS DE SAN SALVADOR. 2001
(COLONES/LIBRA)**

CORTES	ENERO	FEBRERO	MARZO	ABRIL	MAYO	JUNIO	JULIO	AGOSTO	SEPTIEMBRE	OCTUBRE	NOVIEMBRE	DICIEMBRE	PROMEDIO
CARNE DE RES													
Lomo de Aguja	20.00	20.00	20.00	20.00	20.00	20.44	20.75	21.25	20.00	20.60	20.80	20.83	20.39
Lomo Rollizo	20.00	20.00	20.00	20.00	20.00	20.25	20.63	20.20	20.00	20.33	20.75	20.33	20.21
Posta Angelina	19.00	19.00	19.00	19.00	19.00	19.00	20.00	19.40	20.00	19.17	19.67	19.17	19.28
Posta Negra	18.00	18.00	18.00	18.00	18.00	17.13	18.00	17.50	18.00	18.00	18.00	18.00	17.89
Posta Pacha	18.00	18.00	18.00	18.00	18.00	16.88	18.00	17.50	18.00	18.00	18.00	18.00	17.87
Puyazo	18.00	18.00	18.00	18.00	18.00	16.88	17.75	17.50	18.00	18.00	18.00	18.00	17.84
Choquezuela	18.00	18.00	18.00	18.00	18.00	16.88	17.75	17.50	18.00	18.00	18.00	18.00	17.84
Solomo	18.00	18.00	18.00	18.00	18.00	16.88	17.75	17.50	18.00	18.00	18.00	18.00	17.84
Salón	18.00	18.00	18.00	18.00	18.00	16.88	17.75	17.50	18.00	18.00	18.00	18.00	17.84
Posta de Pecho	14.00	14.25	14.00	14.00	14.00	14.38	14.57	13.80	14.00	14.20	14.50	14.00	14.14
Posta de Yugo	14.00	14.25	14.00	14.00	14.00	14.38	14.50	13.80	14.00	14.20	14.25	14.00	14.12
Cinta	14.00	15.25	15.00	15.00	14.00	14.38	15.43	14.50	14.00	15.40	15.00	15.00	14.75
Gato	14.00	14.25	14.00	14.00	14.00	14.38	14.50	13.50	14.00	14.20	14.00	14.00	14.07
Hueso	3.10	3.13	3.00	3.00	3.50	3.50	3.71	3.40	3.50	3.50	3.50	3.63	3.37
Hígado	14.00	14.00	14.00	14.00	13.40	12.88	13.00	13.00	13.00	13.17	13.00	13.00	13.37
CARNE DE CERDO													
Lomo	14.00	14.25	15.00	14.33	14.00	14.33	14.50	14.60	14.00	14.83	14.25	14.75	14.40
Posta	13.00	13.25	14.00	14.00	14.00	14.33	14.25	14.00	14.00	13.83	13.50	13.75	13.83
Costilla	12.40	12.50	13.00	13.00	13.00	14.00	13.13	13.60	13.00	13.00	12.75	13.20	13.05
Chicharron	26.20	26.50	28.00	28.00	28.00	27.33	28.00	28.75	28.00	27.86	27.25	27.67	27.63

PRECIOS PROMEDIO MENSUALES AL CONSUMIDOR EN SUPERMERCADOS Y CARNICERIAS DE SAN SALVADOR. 2001.

(COLONES/LIBRAS)

PRODUCTO	ENERO	FEBRERO	MARZO	ABRIL	MAYO	JUNIO	JULIO	AGOSTO	SEPTIEMBRE	OCTUBRE	NOVIEMBRE	DICIEMBRE	PROMEDIO
CARNE DE RES													
Lomito	49.95	49.95	49.95	49.85	49.90	49.43	49.45	49.95	49.85	49.95	49.85	49.95	49.84
Lomo de Aguja	29.50	29.58	29.58	28.45	28.90	28.83	28.95	29.90	28.55	28.95	28.95	28.55	29.06
Lomo Rollizo	23.05	22.95	22.99	22.95	22.95	22.35	22.95	22.95	22.95	23.20	22.95	22.95	22.93
Posta Angelina	22.25	22.05	22.25	22.15	22.22	22.31	21.98	22.30	22.30	21.98	22.15	22.20	22.18
Posta Negra	18.70	18.65	18.65	18.75	18.60	18.38	18.65	18.80	18.60	18.65	18.65	18.60	18.64
Posta Pacha	16.50	16.60	16.60	16.40	16.36	16.80	16.60	17.15	17.15	17.15	16.60	16.60	16.71
Puyazo	22.45	22.45	22.30	22.30	22.30	22.40	22.45	22.45	22.32	22.31	22.30	22.35	22.37
Choquezuela	17.95	17.90	17.90	17.90	17.85	17.68	17.90	17.94	17.90	17.90	17.90	17.90	17.89
Solomo	21.35	21.60	21.60	21.50	21.35	21.35	21.60	22.60	22.60	21.60	21.50	21.55	21.68
Salón	18.25	17.50	18.15	18.25	18.15	17.50	17.15	18.00	18.00	17.15	18.15	18.15	17.87
Posta de Pecho	13.70	13.74	13.74	13.70	11.90	13.04	13.83	13.83	13.83	13.83	13.83	13.83	13.57
Posta de Yugo	13.40	13.40	13.40	13.50	13.50	13.35	13.50	13.56	13.55	13.55	13.55	13.55	13.48
Cinta	18.80	18.80	18.80	17.65	18.81	17.65	18.90	17.65	18.90	18.90	17.65	17.65	18.35
Gato	13.40	13.50	13.50	13.50	13.47	13.50	13.56	13.56	13.56	13.56	13.50	13.50	13.51
Hueso	4.75	4.25	4.25	4.75	4.25	4.25	4.25	4.25	4.25	4.20	4.25	4.25	4.33
Hígado	14.55	14.50	12.50	14.50	12.42	12.45	12.45	12.45	13.13	13.13	13.15	13.15	13.20
CARNE DE CERDO													
Lomo	22.85	23.25	23.25	23.85	23.35	23.35	23.85	23.85	23.15	23.85	23.85	23.85	23.53
Posta	17.65	17.35	17.55	17.65	16.28	17.95	17.55	17.55	17.55	17.55	17.55	17.55	17.48
Costilla	18.50	17.95	18.50	18.50	16.98	18.50	18.50	18.50	18.50	18.50	18.50	18.50	18.33
CARNE DE POLLO													
	7.75	8.60	8.60	7.90	8.50	7.17	7.78	7.78	7.78	7.78	8.55	8.55	8.06

**PRECIOS PROMEDIO MENSUALES AL POR MAYOR DE LOS PRINCIPALES PRODUCTOS PECUARIOS
EN MERCADOS MUNICIPALES DE SAN SALVADOR.
(COLONES/UNIDAD DE MEDIDA)**

2001

UNIDAD MEDIDA	2001												PROMEDIO ANUAL
	ENERO	FEBRERO	MARZO	ABRIL	MAYO	JUNIO	JULIO	AGOSTO	SEPTIEMBRE	OCTUBRE	NOVIEMBRE	DICIEMBRE	
Libra	17.00	17.00	17.00	17.00	17.00	17.00	17.20	17.00	17.00	17.00	17.00	17.00	17.02
Libra	17.00	17.00	17.00	17.00	17.00	17.00	17.00	17.00	17.00	17.00	17.00	17.00	17.00
Libra	17.00	17.00	17.00	17.00	16.80	17.00	17.00	17.00	17.00	17.00	17.00	17.00	16.98
Libra	16.00	16.00	16.00	16.00	16.00	16.00	16.00	16.00	16.00	16.00	16.00	16.00	16.00
Libra	16.00	16.00	16.00	16.00	16.00	16.00	16.00	16.00	16.00	16.00	16.00	16.00	16.00
Libra	16.00	16.00	16.00	16.00	16.00	16.00	16.00	16.00	16.00	16.00	16.00	16.00	16.00
Libra	16.00	16.00	16.00	16.00	16.00	16.00	16.00	16.00	16.00	16.00	16.00	16.00	16.00
Libra	16.00	16.00	16.00	16.00	16.00	16.00	16.00	16.00	16.00	16.00	16.00	16.00	16.00
Libra	16.00	16.00	16.00	16.00	16.00	16.00	16.00	16.00	16.00	16.00	16.00	16.00	16.00
Libra	12.00	12.25	12.00	12.00	12.00	12.00	12.00	12.00	12.00	12.00	12.25	12.00	12.04
Libra	12.00	12.25	12.00	12.00	12.00	12.00	12.00	12.00	12.00	12.00	12.25	12.00	12.04
Libra	13.00	13.25	13.00	12.67	13.00	13.00	13.00	13.00	12.50	12.86	12.75	13.00	12.92
Libra	12.00	12.25	12.00	12.00	12.00	12.00	12.00	12.00	12.00	12.00	12.25	12.00	12.04
Libra	2.10	2.13	2.00	2.67	2.50	2.50	2.50	2.50	2.50	2.30	2.50	2.58	2.40
Libra	12.00	12.00	12.00	12.00	11.40	11.00	11.25	11.00	11.00	11.00	11.00	11.00	11.39
Libra	9.75	9.75	9.75	9.75	9.75	9.75	9.75	9.75	9.75	9.75	9.75	9.75	9.75
Ciento	65.00	62.50	60.00	53.33	50.00	45.00	50.40	49.00	52.00	51.75	63.00	64.33	55.53
Carton	19.50	19.00	18.00	16.33	15.00	14.00	15.20	15.33	16.00	15.63	18.75	19.17	16.83
Libra	7.20	7.00	7.50	7.17	6.90	7.00	7.17	7.50	7.50	7.50	7.30	7.70	7.29
Libra	22.00	22.00	22.00	22.00	22.00	22.00	22.50	22.00	22.00	22.00	21.33	21.20	21.92
Libra	16.00	18.00	18.00	16.67	15.40	15.00	15.00	14.33	14.00	14.40	14.00	14.33	15.43
Libra	18.00	18.00	18.00	18.00	18.00	17.75	17.20	16.67	16.00	16.40	16.50	16.00	17.21
Libra	18.00	18.00	18.00	16.67	17.20	15.50	16.20	16.00	15.00	16.40	16.50	16.00	16.62
Libra	13.40	10.25	10.50	10.67	12.00	11.75	11.80	10.00	9.50	9.83	9.60	9.67	10.75
Botella	18.00	20.00	22.00	18.67	18.00	18.00	18.40	18.00	18.00	18.00	17.20	18.50	18.56

Cuadro No. 46

**PRECIOS PROMEDIO MENSUALES DE PRODUCTOS AVICOLAS Y LACTEOS
A NIVEL CONSUMIDOR EN MERCADOS MUNICIPALES DE SAN SALVADOR. 2001.**

MESES	PRODUCTOS AVICOLAS			PRODUCTOS LACTEOS		
	Huevo tamaño Mediano		Carne de pollo	Queso duroblando	Crema	Leche
	col./ciento	col./unidad	col./libra	col./libra	col./botella	col./botella
ENERO	66.80	0.80	8.20	18.00	20.00	3.00
FEBRERO	64.50	0.75	8.00	18.80	21.60	3.00
MARZO	61.00	0.65	8.50	20.00	24.00	3.00
ABRIL	55.33	0.60	8.17	18.67	20.67	3.00
MAYO	52.00	0.53	7.90	17.40	20.00	3.00
JUNIO	50.00	0.50	8.19	17.38	19.75	3.10
JULIO	53.13	0.64	8.21	17.10	20.44	3.29
AGOSTO	51.75	0.60	8.63	16.33	20.00	3.00
SEPTIEMBRE	55.00	0.60	8.50	16.00	20.00	3.00
OCTUBRE	54.00	0.66	8.44	16.40	19.80	3.00
NOVIEMBRE	65.00	0.75	8.72	16.00	19.86	3.21
DICIEMBRE	66.75	0.76	8.57	17.00	21.00	3.13
PROMEDIO	57.94	0.65	8.34	17.42	20.59	3.06

Fuente: DGEA-MAG

FRUTAS
PRECIOS PROMEDIO MENSUALES A NIVEL MAYORISTA
PLAZA DE SAN SALVADOR
ENERO - DICIEMBRE 2001
(COLONES/UNIDAD DE MEDIDA)

FRUTAS	UNIDAD DE MED.	ENERO	FEBRERO	MARZO	ABRIL	MAYO	JUNIO	JULIO	AGOSTO	SEPT.	OCT.	NOV.	DIC.	PROMEDIO
AGUACATE IMPORTADO	CAJA DE 8 KILOS	89.76	120.18	119.94	108.79	107.54	119.44	114.20	87.00	77.19	74.64	59.41	67.00	95.42
BANANO IMPORTADO	CAJA DE 30 LBS.	35.66	34.78	33.59	36.91	37.58	38.50	41.67					40.00	37.34
BANANO	CIENTO	10.68	11.14	10.67	10.67	10.67	10.67	10.82	10.67	10.70	10.68	10.86	10.73	10.75
CIRUELA	CANASTA	*	*	*	*	177.22	151.17	134.31	136.67	*	*	*	*	149.84
COCO	CIENTO	193.22	193.33	193.33	196.17	193.33	193.33	183.33	192.22	186.67	183.33	183.40	183.33	189.58
GRANADILLA DE FRUTA	CIENTO	*	*	*	*	*								
LIMON CRIOLLO	CIENTO	*	26.00	27.33	25.32	25.17	11.75	9.65	8.79	9.54	8.17	8.08	8.72	15.32
LIMON PERSICO	CIENTO	53.73	79.54	83.13	63.33	41.67	21.94	18.46	18.58	18.45	15.31	16.18	17.92	37.35
MANDARINA	CIENTO	34.67	29.72	28.49	*	*	*	*	*	36.67	25.71	32.21	28.33	30.83
MANGO MADURO	CIENTO	*	142.34	61.67	32.48	53.11	53.33	*	*	*	*	*	*	68.59
MANGO VERDE	CIENTO	20.00	15.04	18.56	*	*	*	*	*	*	*	*	*	17.87
MARAÑON	CIENTO	*	*	38.53	28.92	42.50	*	*	*	*	*	*	*	36.65
MANZANA CAPULINA	CANASTA													
NARANJA PIÑA	CIENTO	25.67	21.30	21.54	24.37	24.60	24.61	22.94	22.83	27.04	22.17	23.02	22.33	23.54
NARANJA VALENCIA	CIENTO	36.63	35.78	36.68	37.90	39.02	38.41	39.16	40.36	44.53	40.00	40.00	23.33	37.65
NARANJA VICTORIA	CIENTO	20.74	27.11	27.60	28.94	31.85	33.48	32.61	29.13	30.06	24.53	23.29	24.66	27.83
NARANJA SIN SEMILLA	CIENTO	*	*	*	*	*	50.83	46.76	36.02	61.25	51.43	53.73	54.78	50.69
PAPAYA	DOCENA	113.90	113.31	114.37	113.90	113.06	114.60	116.71	114.72	118.91	109.71	114.35	112.00	114.13
PIÑA DE AZUCARON	DOCENA	55.26	56.15	56.58	55.74	56.78	47.43	48.73	55.29	56.00	56.12	55.76	55.68	54.63
PLATANO	CIENTO	74.33	78.49	73.20	73.58	71.94	71.64	68.82	73.09	69.83	60.65	70.34	72.34	71.52
JICAMA	RED	39.85	47.40	*	*	*	*	*	*	*	216.67	150.61	105.00	111.91
JOCOTE	CIENTO	*	26.66	15.31	9.24	7.67								14.72
JOCOTE DE CORONA	CIENTO													
ZAPOTE	RED													
MAMEY	DOCENA													
ANONA	CIENTO													

* = No hubo afluencia

FRUTAS
PRECIOS PROMEDIO MENSUALES A NIVEL CONSUMIDOR
PLAZA DE SAN SALVADOR
ENERO - DICIEMBRE 2001
(COLONES/LIBRA)

FRUTAS	ENERO	FEBRERO	MARZO	ABRIL	MAYO	JUNIO	JULIO	AGOSTO	SEPTIEMBRE	OCTUBRE	NOVIEMBRE	DICIEMBRE	PROMEDIO
AGUACATE IMPORTADO	5.13	7.17	6.42	5.95	5.60	5.56	5.71	5.23	5.04	5.00	4.94	4.71	5.54
BANANO IMPORTADO	2.00	2.00	2.00	2.00	2.00								2.00
BANANO	1.00	1.00	1.00	1.00	1.00	1.00	1.00	1.00	1.00	1.00	1.00	1.00	1.00
CIRUELA	*	*	*	*	3.00	2.81	2.41	3.00	*	*	*	*	2.81
COCO (**)	3.00	3.00	3.00	3.00	3.00	3.00	3.00	3.00	3.00	3.00	3.00	3.00	3.00
GRANADILLA DE FRUTA	*	*	*	*	3.00	2.81	2.41	3.00	*	*	*	*	2.81
LIMON CRIOLLO	*	4.00	4.00	4.50	4.20	2.64	2.00	2.07	2.18	1.71	1.50	1.50	2.75
LIMON PERSICO	3.56	4.89	5.00	4.27	2.83	1.93	1.85	2.00	2.00	1.58	1.50	1.50	2.74
MANDARINA	2.33	2.00	1.91	*	*	*	*	*	2.00	1.72	2.11	2.00	2.01
MANGO MADURO	*	8.34	2.87	2.07	3.71	3.75	*	*	*	*	*	*	4.15
MANGO VERDE	1.53	1.22	1.29	*	*	*	*	*	*	*	*	*	1.35
MARAÑON	*	*	3.00	2.07	2.92	*	*	*	*	*	*	*	2.66
MANZANA CAPULINA													
NARANJA PIÑA	1.11	1.05	1.05	1.22	1.20	1.20	1.20	1.20	1.20	1.20	1.20	1.20	1.17
NARANJA VALENCIA	1.00	1.00	1.00	1.00	1.00	1.00	1.00	1.00	1.23	1.35	1.35	1.20	1.09
NARANJA VICTORIA	1.48	1.15	1.19	1.16	1.06	1.00	1.02	1.20	1.20	1.20	1.20	1.20	1.17
NARANJA SIN SEMILLA	*	*	*	*	*	1.53	1.50	1.08	1.51	1.50	1.50	1.60	1.46
PAPAYA	2.00	2.00	2.00	2.00	2.00	2.00	2.00	2.00	2.00	2.00	2.00	2.00	2.00
PIÑA DE AZUCARON	2.00	2.00	2.00	2.00	2.00	2.00	2.00	2.00	2.00	2.00	2.00	2.00	2.00
PLATANO	1.01	1.22	1.00	1.00	1.00	1.00	0.92	1.00	0.97	0.85	1.21	1.07	1.02

* = No hubo afluencia

HORTALIZAS
PRECIOS PROMEDIO MENSUALES A NIVEL MAYORISTA
PLAZA DE SAN SALVADOR
ENERO - DICIEMBRE 2001
(COLONES/UNIDAD DE MEDIDA)

HORTALIZAS	UNIDAD DE MEDIDA	ENERO	FEBRERO	MARZO	ABRIL	MAYO	JUNIO	JULIO	AGOSTO	SEPT.	OCT.	NOV.	DIC.	PROMEDIO
AJO	MANOJO 60 CAB.	27.75	28.69	28.78	28.65	28.75	29.05	28.67	28.67	28.70	28.68	28.67	28.68	28.65
APIO	MANOJO	5.33	5.33	5.69	6.71	6.20	7.90	10.33	6.41	5.29	6.84	6.88	6.96	6.66
BROCOLI	CAJA	37.94	38.58	36.86	39.96	39.02	43.33	38.98	35.19	36.85	38.36	38.00	38.00	38.42
CEBOLLA CON TALLO	CIENTO	62.50	61.50	60.90	52.83	61.18	37.46	38.93	35.46	33.63	46.45	59.61	52.92	50.28
CEBOLLA SIN TALLO	CIENTO	78.47	82.22	84.87	74.39	74.74	72.12	91.85	102.87	93.70	116.74	98.63	106.97	89.80
CHILE VERDE	CIENTO	103.55	106.32	133.34	100.56	79.05	56.50	55.37	59.81	69.07	63.57	52.50	53.04	77.72
COLIFLOR	CAJA	48.23	51.39	47.28	54.73	46.06	47.62	47.14	42.64	43.68	47.64	46.43	45.83	47.39
EJOTE	MEDIDA DE 12 LBS.	78.03	90.25	87.49	66.84	54.09	61.19	53.85	29.64	38.80	50.87	59.71	45.00	59.65
ELOTE	RED	184.13	159.25	170.71	160.56	165.71	183.65	172.55	156.11	186.55	179.71	183.33	183.64	173.83
GUISQUIL	CIENTO	72.88	71.85	79.09	62.48	136.89	144.76	98.60	74.91	81.48	59.07	62.35	56.67	83.42
LECHUGA DE CABEZA	BULTO DE 25 LBS.	43.92	46.85	60.24	64.26	42.88	48.57	59.80	32.87	43.64	42.08	40.11	39.58	47.07
MELON	CIENTO	185.00	239.81	268.40	208.64	280.24	447.62	353.03	432.05	422.62	491.12	244.12	164.44	311.42
PAPA REDONDA	QUINTAL	62.42	95.00	95.80	132.17	121.03	134.44	*	111.67	133.44	128.61	126.67	*	114.13
PAPA SOLOMA	QUINTAL	73.85	111.30	112.24	152.60	151.59	173.65	191.47	149.81	153.70	146.57	96.30	83.13	133.02
PEPINO	CIENTO	64.52	75.56	88.33	73.33	71.70	72.38	76.08	82.04	87.78	81.71	90.20	75.83	78.29
PIPIAN	CIENTO	103.61	76.86	87.99	102.02	122.94	75.71	52.75	76.30	70.74	53.86	68.24	73.33	80.36
RABANO	CTO.DE MANOJOS	71.50	75.00	75.71	82.02	83.33	90.48	78.43	90.00	83.64	82.17	92.55	86.44	82.61
REMOLACHA	BULTO DE 25 LBS.	40.97	41.20	43.53	42.98	41.11	39.32	39.41	37.78	38.06	36.45	37.65	38.22	39.72
REPOLLO	DOCENA	27.04	30.67	37.65	54.73	67.14	67.62	50.12	28.11	36.89	30.09	33.18	27.25	40.87
SANDIA LARGA	CIENTO	*	*	*	1,266.67	1,933.33	*	1,342.00	1,234.62	1,476.97	1,320.00	*	*	1,428.93
SANDIA REDONDA	CIENTO	891.80	898.15	1,173.72	944.19	1,107.94	1,098.39	900.00	892.22	996.23	988.57	1058.82	1186.67	1,011.39
TOMATE DE MESA	CAJA DE 30 LBS.	78.33	77.38	69.91	67.75	67.62	75.79	72.45	78.40	86.30	85.44	99.02	76.88	77.94
TOMATE DE PASTA	CAJA DE 50 LBS.	150.98	120.51	118.40	92.98	88.00	107.86	89.22	107.41	111.18	122.14	146.47	93.33	112.37
YUCA	RED	124.75	122.83	117.05	115.39	130.56	133.71	133.33	135.56	141.89	139.43	133.53	133.98	130.17
ZANAHORIA	BULTO DE 25 LBS.	30.17	31.60	31.28	28.64	33.56	39.34	50.59	48.70	43.63	33.35	25.59	25.00	35.12

*: No hubo afluencia

HORTALIZAS
PRECIOS PROMEDIO MENSUALES A NIVEL CONSUMIDOR
PLAZA DE SAN SALVADOR
ENERO - DICIEMBRE 2001
(COLONES/LIBRA)

HORTALIZAS	ENERO	FEBRERO	MARZO	ABRIL	MAYO	JUNIO	JULIO	AGOSTO	SEPTIEMBRE	OCTUBRE	NOVIEMBRE	DICIEMBRE	PROMEDIO
AJO	10.00	10.00	10.00	10.00	10.00	10.00	10.00	10.00	10.00	10.00	10.00	10.00	10.00
APIO	2.95	2.95	3.00	3.00	2.83	3.00	4.04	2.97	2.86	2.82	3.00	2.72	3.01
BROCOLI	3.45	3.61	3.29	4.00	3.84	4.19	3.67	3.00	3.39	3.78	3.74	3.80	3.65
CEBOLLA CON TALLO	3.01	3.22	3.00	2.89	3.10	2.95	2.67	2.17	2.00	2.58	3.00	3.00	2.80
CEBOLLA SIN TALLO	5.73	4.30	4.24	3.70	3.67	3.70	4.17	4.88	3.89	5.00	4.63	5.00	4.41
CHILE VERDE	9.38	9.63	11.88	9.47	7.17	5.81	5.43	5.72	6.36	6.03	5.55	5.56	7.33
COLIFLOR	5.60	5.94	5.19	5.93	5.05	5.41	5.40	4.89	4.89	5.35	5.29	5.25	5.35
EJOTE	7.97	9.48	9.39	7.38	6.32	6.95	6.59	5.00	5.35	6.10	7.00	5.71	6.94
ELOTE	2.18	1.97	1.79	1.53	1.68	2.14	1.88	1.56	1.94	2.00	2.00	1.93	1.88
GUISQUIL	1.80	1.86	2.03	1.39	3.13	3.74	2.41	1.91	2.11	1.49	1.56	1.46	2.07
LECHUGA DE CABEZA	2.88	2.89	3.41	3.73	2.69	3.17	4.06	2.19	2.79	3.00	3.00	3.00	3.07
MELON	2.11	2.00	2.00	2.00	2.00	2.79	2.00	2.00	2.29	3.00	2.12	2.00	2.19
PAPA REDONDA	1.01	1.52	1.31	1.70	1.55	1.57	*	1.73	1.83	1.87	2.00	*	1.61
PAPA SOLOMA	1.18	1.74	1.53	2.10	2.01	2.26	2.59	2.15	2.00	2.04	1.57	1.44	1.88
PEPINO	1.61	2.06	2.32	1.93	1.95	1.98	1.95	2.00	2.08	2.07	2.31	2.06	2.03
PIPIAN	4.87	4.58	5.28	5.73	7.57	4.61	3.14	4.89	4.50	3.58	4.59	5.00	4.86
RABANO	1.00	1.00	1.00	1.43	1.12	1.19	1.03	1.19	1.06	1.06	1.21	1.12	1.12
REMOLACHA	2.00	2.00	2.00	1.93	1.95	1.81	2.00	2.00	2.00	2.00	2.00	2.00	1.97
REPOLLO	1.01	1.10	1.38	2.00	2.00	2.00	1.76	1.00	1.67	1.57	1.65	1.00	1.51
SANDIA LARGA	*	*	*	2.00	2.00	*	2.00	2.00	2.00	2.00	*	*	2.00
SANDIA REDONDA	2.00	2.00	2.00	2.00	2.00	2.00	2.00	2.00	2.00	2.00	2.00	2.00	2.00
TOMATE DE PASTA	4.48	4.07	4.13	3.00	3.00	3.23	2.94	3.06	3.50	3.96	4.41	3.00	3.57
TOMATE DE MESA	6.00	5.69	5.75	5.73	5.67	6.57	6.00	6.78	6.83	7.00	7.59	6.88	6.37
YUCA	3.00	3.00	3.00	3.00	3.00	3.00	3.00	3.00	3.00	3.00	3.00	3.00	3.00
ZANAHORIA	2.10	2.44	2.00	2.20	2.38	2.90	2.88	3.00	3.00	2.26	2.00	2.00	2.43

*: No hubo afluencia

PRECIOS PROMEDIO AL MAYORISTA DE PESCADO Y MARISCOS EN PLAZA DE SAN SALVADOR

ENERO - DICIEMBRE DE 2001

(COLONES/UNIDAD DE MEDIDA)

ESPECIES	U. DE MED.	ENERO	FEBRERO	MARZO	ABRIL	MAYO	JUNIO	JULIO	AGOSTO	SEPTIEMBRE	OCTUBRE	NOVIEMBRE	DICIEMBRE
BAGRE	LIBRA	7.00	7.00	7.00	7.00	6.50	8.00	8.00	7.00	7.00	6.00	7.00	7.00
BOCA COLORADA MEDIANO	LIBRA	17.00	17.00	18.00	17.00	16.00	16.00	17.00	17.00	18.00	16.00	17.00	17.00
CAMARON DE MAR	LIBRA	85.00	85.00	85.00	90.00	90.00	90.00	80.00	90.00	90.00	90.00	85.00	90.00
CAMARON DE RIO	LIBRA	75.00	75.00	70.00	85.00	75.00	75.00	70.00	70.00	70.00	65.00	70.00	70.00
CAMARONCILLO	LIBRA	18.00	18.00	20.00	20.00	18.00	20.00	22.00	20.00	18.00	20.00	20.00	20.00
CANGREJO DE RIO	UNIDAD	6.00	6.00	7.00	6.00	5.00	5.00	6.00	5.00	5.00	4.00	6.00	6.00
CHIMBERA	LIBRA	9.00	9.00	9.00	8.00	8.00	10.00	10.00	10.00	7.00	7.00	7.00	8.00
CONCHA O CURIL	CIENTO	80.00	80.00	80.00	80.00	85.00	80.00	80.00	85.00	70.00	70.00	75.00	85.00
CUIN	LIBRA	8.00	8.00	7.00	8.00	10.00	10.00	10.00	9.00	9.00	8.00	7.00	8.00
CURBINA MEDIANA	LIBRA	13.00	12.00	10.00	10.00	13.00	14.00	13.00	12.00	11.00	12.00	12.00	11.00
EJOTE	LIBRA	7.00	7.00	6.00	7.00	7.00	7.00	6.00	6.00	7.00	8.00	8.00	7.00
LONJA DE B. COLORADA	LIBRA	27.00	26.00	26.00	30.00	30.00	26.00	26.00	27.00	27.00	28.00	28.00	27.00
LONJA DE CURBINA	LIBRA	28.00	27.00	26.00	26.00	28.00	26.00	26.00	27.00	27.00	28.00	28.00	27.00
LONJA DE MERO	LIBRA	27.00	27.00	27.00	26.00	28.00	25.00	26.00	27.00	27.00	28.00	28.00	27.00
LONJA DE ROBALO	LIBRA	27.00	27.00	27.00	26.00	28.00	26.00	26.00	27.00	27.00	28.00	28.00	27.00
LONJA DE TIBURON	LIBRA	13.00	13.00	12.00	16.00	16.00	13.00	12.00	11.00	10.00	9.00	10.00	11.00
MACARELA	LIBRA	9.00	9.00	9.00	9.50	10.00	10.00	9.00	10.00	9.00	8.00	10.00	10.00
MOJARRA DE LAGO	LIBRA	8.00	8.00	9.00	10.00	10.00	9.00	9.00	9.00	10.00	10.00	9.00	10.00
MOJARRA DE MAR	LIBRA	7.00	7.00	8.00	9.00	9.00	8.00	8.00	8.00	9.00	9.00	8.00	8.00
PANCHA	LIBRA	8.00	7.00	7.00	8.00	8.00	9.00	9.00	7.00	8.00	8.00	8.00	8.00
PESCADO SECO(MACARELA)	LIBRA	15.00	16.00	16.00	20.00	22.00	22.00	18.00	18.00	17.00	17.00	16.00	16.00
PEZ CAITE	LIBRA	6.00	5.00	5.00	6.00	6.00	6.00	7.00	7.00	7.00	6.00	6.00	5.00
PUNCHE	UNIDAD	6.00	7.00	7.00	7.00	6.00	6.00	6.00	5.00	5.00	4.00	5.00	6.00
ROBALO MEDIANO	LIBRA	18.00	18.00	18.00	20.00	20.00	21.00	18.00	17.00	17.00	18.00	18.00	17.00
SALPUCANA	LIBRA	6.00	6.00	5.00	7.00	7.00	6.00	6.00	7.00	6.00	7.00	7.00	8.00

PRECIOS PROMEDIO AL CONSUMIDOR DE PESCADO Y MARISCOS EN PLAZA DE SAN SALVADOR
ENERO - DICIEMBRE DE 2001
(COLONES/UNIDAD DE MEDIDA)

ESPECIES	U. DE MEDIDA	ENERO	FEBRERO	MARZO	ABRIL	MAYO	JUNIO	JULIO	AGOSTO	SEPTIEMBRE	OCTUBRE	NOVIEMBRE	DICIEMBRE
BAGRE	LIBRA	8.00	8.00	8.00	8.00	7.50	9.00	9.00	8.00	8.00	7.00	8.00	8.00
BOCA COLORADA MEDIANO	LIBRA	19.00	19.00	20.00	19.00	18.00	18.00	19.00	19.00	20.00	18.00	19.00	19.00
CAMARON DE MAR	LIBRA	90.00	90.00	90.00	95.00	95.00	95.00	85.00	95.00	95.00	95.00	90.00	95.00
CAMARON DE RIO	LIBRA	80.00	80.00	75.00	90.00	80.00	80.00	75.00	75.00	75.00	70.00	75.00	75.00
CAMARONCILLO	LIBRA	20.00	20.00	22.00	22.00	20.00	22.00	24.00	22.00	20.00	22.00	22.00	22.00
CANGREJO DE RIO	UNIDAD	7.00	7.00	8.00	7.00	6.00	6.00	7.00	6.00	6.00	5.00	7.00	7.00
CHIMBERA	LIBRA	10.00	10.00	10.00	9.00	9.00	11.00	11.00	11.00	8.00	8.00	8.00	9.00
CONCHA O CURIL	CIENTO	85.00	85.00	85.00	85.00	90.00	85.00	85.00	90.00	75.00	75.00	80.00	90.00
CUIN	LIBRA	9.00	9.00	8.00	9.00	11.00	11.00	11.00	10.00	10.00	9.00	8.00	9.00
CURBINA MEDIANA	LIBRA	15.00	14.00	12.00	12.00	15.00	16.00	15.00	14.00	13.00	14.00	14.00	13.00
EJOTE	LIBRA	8.00	8.00	7.00	8.00	8.00	8.00	7.00	7.00	8.00	9.00	9.00	8.00
LONJA DE B. COLORADA	LIBRA	29.00	28.00	28.00	32.00	32.00	28.00	28.00	29.00	29.00	30.00	30.00	29.00
LONJA DE CURBINA	LIBRA	30.00	29.00	28.00	28.00	30.00	28.00	28.00	29.00	29.00	30.00	30.00	29.00
LONJA DE MERO	LIBRA	29.00	29.00	29.00	28.00	30.00	27.00	28.00	29.00	29.00	30.00	30.00	29.00
LONJA DE ROBALO	LIBRA	29.00	29.00	29.00	28.00	30.00	28.00	28.00	29.00	29.00	30.00	30.00	29.00
LONJA DE TIBURON	LIBRA	15.00	15.00	14.00	18.00	18.00	15.00	14.00	13.00	12.00	11.00	12.00	13.00
MACARELA	LIBRA	10.00	10.00	10.00	10.50	11.00	11.00	10.00	11.00	10.00	9.00	11.00	11.00
MOJARRA DE LAGO	LIBRA	9.00	9.00	10.00	11.00	11.00	10.00	10.00	10.00	11.00	11.00	10.00	11.00
MOJARRA DE MAR	LIBRA	8.00	8.00	9.00	10.00	10.00	9.00	9.00	9.00	10.00	10.00	9.00	9.00
PANCHA	LIBRA	9.00	8.00	8.00	9.00	9.00	10.00	10.00	8.00	9.00	9.00	9.00	9.00
PESCADO SECO (MACARELA)	LIBRA	17.00	18.00	18.00	20.00	24.00	24.00	20.00	20.00	19.00	19.00	18.00	18.00
PEZ CAITE	LIBRA	7.00	6.00	6.00	7.00	7.00	7.00	8.00	8.00	8.00	7.00	7.00	6.00
PUNCHE	UNIDAD	7.00	8.00	8.00	8.00	7.00	7.00	7.00	6.00	6.00	5.00	6.00	7.00
ROBALO MEDIANO	LIBRA	20.00	20.00	20.00	22.00	22.00	23.00	20.00	19.00	19.00	20.00	20.00	19.00
SALPUCANA	LIBRA	7.00	7.00	6.00	8.00	8.00	7.00	7.00	8.00	7.00	8.00	8.00	9.00

Cuadro No. 53

EXPORTACION DE GRANOS BASICOS

ENERO - DICIEMBRE 2001

(KILOGRAMOS)

PRODUCTO	ENERO	FEBRERO	MARZO	ABRIL	MAYO	JUNIO	JULIO	AGOSTO	SEPTIEMBRE	OCTUBRE	NOVIEMBRE	DICIEMBRE	TOTAL
ARROZ ORO PRIMERA CLASE			1,150	1,150				23,000	47,150	44,567	108,916	46,000	271,933
ARROZ ORO TERCERA CLASE						68,725	23,000			46,000	92,000		229,725
FRIJOL BLANCO	914	2,724	4,536	765	2,295	1,231	3,631	869	1,369		500	3,616	22,450
FRIJOL NEGRO	1,814	456	914	6,595	454	2,279	2,984	4,352	947		740	6,368	27,903
FRIJOL ROJO	52,322	113,300	102,557	177,339	187,911	188,139	109,250	118,407	110,877	63,467	128,749	470,459	1,822,777
FRIJOL VIGNA	38,373	23,720	18,144	72,757	119,953	94,338	46,608	70,458	60,433	26,583	18,779	29,765	619,911
MAICILLO										23,000			23,000
MAIZ AMARILLO	371,555							27,600					399,155
TOTAL	464,978	140,200	127,301	258,606	310,613	354,712	185,473	244,686	220,776	203,617	349,684	556,208	3,416,854

FUENTE: Informes de Aduanas de la D.G.S.V.A.- M.A.G.

**EXPORTACION DE GRANOS BASICOS
ENERO - DICIEMBRE 2001
(VALOR COLONES)**

PRODUCTO	ENERO	FEBRERO	MARZO	ABRIL	MAYO	JUNIO	JULIO	AGOSTO	SEPTIEMBRE	OCTUBRE	NOVIEMBRE	DICIEMBRE	TOTAL
ARROZ ORO PRIMERA CLASE			8,750	8,750				87,500	183,750	199,046	367,644	148,750	1,004,190
ARROZ ORO TERCERA CLASE						191,292	87,500			148,750	288,750		716,292
FRIJOL BLANCO	9,275	27,940	43,593	7,656	23,170	12,732	46,297	24,527	14,228		5,303	35,612	250,333
FRIJOL NEGRO	19,173	3,400	8,159	131,622	5,250	33,304	27,431	49,033	9,021		7,639	68,259	362,291
FRIJOL ROJO	1,459,637	1,339,523	1,481,113	2,223,070	2,688,496	2,230,449	1,605,342	1,586,692	2,672,407	718,160	1,771,426	3,421,205	23,197,520
FRIJOL VIGNA	392,997	245,118	175,746	701,131	1,328,836	1,022,346	411,040	617,645	626,676	261,214	181,125	260,610	6,224,484
MAICILLO										35,000			35,000
MAIZ AMARILLO	377,990							36,750					414,740
TOTAL	2,259,072	1,615,981	1,717,361	3,072,229	4,045,752	3,490,123	2,177,610	2,402,147	3,506,082	1,362,170	2,621,887	3,934,436	32,204,850

FUENTE: Informes de Aduanas de la D.G.S.V.A.- M.A.G.

IMPORTACION DE GRANOS BASICOS

ENERO- DICIEMBRE 2002

(KILOGRAMOS)

PRODUCTO	ENERO	FEBRERO	MARZO	ABRIL	MAYO	JUNIO	JULIO	AGOSTO	SEPTIEMBRE	OCTUBRE	NOVIEMBRE	DICIEMBRE	TOTAL
ARROZ GRANZA	6,608,411	3,678,098	5,943,779	4,171,858	5,082,280	4,907,704	4,620,937	739,808	4,805,746	1,538,142	1,300,000	4,420,594	47,817,357
ARROZ ORO PRIMERA CLASE	4,320	4,921	13,781	68					501,252	6,000	799	583,246	1,114,387
ARROZ ORO TERCERA CLASE					46,000	109,090	222,094	286,133	198,989	187,319	68,728		1,118,353
ARROZ ORO PRECOCIDO	20,455	123,774	167,768	103,365	122,940				1,508		50	20,000	559,860
FRIJOL BLANCO				27,272	1,138	496,952		2,273				33	527,668
FRIJOL NEGRO	11,484	34,515	13,846	57,818	25,135			6,818				1,345	150,961
FRIJOL ROJO	1,315,822	2,097,983	2,026,075	1,873,056	1,467,670	1,095,802	636,338	1,746,570	2,030,069	943,197	34,865	984,425	16,251,872
FRIJOL VIGNA										19,350			19,350
LENTEJA			50			12,420		1,216					13,686
MAICILLO	342,190	46,000							20,000				408,190
MAIZ AMARILLO	24,501,547	28,538,107	26,121,373	16,085,116	25,588,624	14,071,203	64,867,576	22,276,076	26,256,726	17,279,593	9,985,603	23,671,576	299,243,120
MAIZ BLANCO	9,007,238	3,203,426	6,600,196	6,850,909	585,161	6,087,597	8,023,269	10,480,534	1,619,139		500,000	9,952,572	62,910,041
MAIZ REVENTON POP CORN	63,594	62,285	106,092	104,467	164,439	61,469	105,442	83,653	41,553	169,190	82,902	43,487	1,088,573
TOTAL	41,875,061	37,789,109	40,992,960	29,273,929	33,083,387	26,842,237	78,475,656	35,623,081	35,474,982	20,142,791	11,972,947	39,677,278	431,223,418

FUENTE: Informes de Aduanas de la D.G.S.V.A.- M.A.G.

ARROZ ORO: 1a. Clase = Entero

IMPORTACION DE GRANOS BASICOS

ENERO - DICIEMBRE 2001

(VALOR COLONES)

PRODUCTO	ENERO	FEBRERO	MARZO	ABRIL	MAYO	JUNIO	JULIO	AGOSTO	SEPTIEMBRE	OCTUBRE	NOVIEMBRE	DICIEMBRE	TOTAL
ARROZ GRANZA	15,968,303	5,882,541	9,261,124	6,490,723	15,474,907	7,261,321	7,267,412	1,142,747	7,078,991	3,092,823	1,750,621	5,253,415	85,924,928
ARROZ ORO PRIMERA CLASE		5,360	33,371						854,223	17,998		955,197	1,866,149
ARROZ ORO TERCERA CLASE					32,980	134,211	248,547	468,475	213,465	783,412	116,154		1,997,244
ARROZ PRECOCIDO	94,500	700,060	870,109	514,049	593,531				41,617		927	50,040	2,864,833
FRIJOL BLANCO				134,926	6,563	553,389		5,250				33	700,161
FRIJOL NEGRO	34,895	154,954	57,586	305,854	110,265			31,308				7,639	702,501
FRIJOL ROJO	5,478,674	9,216,080	8,907,830	7,781,298	6,145,916	4,572,556	2,522,174	8,024,650	8,058,138	4,176,419	2,310	4,033,974	68,920,019
FRIJOL VIGNA										194,906			194,906
LENTEJA						6,616		1,365					7,981
MAICILLO	363,148	68,199							16,277				447,624
MAIZ AMARILLO	26,416,670	33,551,602	28,549,457	16,421,676	25,810,163	38,989,120	67,841,632	21,178,560	25,075,249	17,829,786	18,382,708	23,583,265	343,629,888
MAIZ BLANCO	9,336,468	3,375,578	7,721,385	7,678,699	1,308,660	6,979,379	9,759,822	12,181,069	1,821,722		621,250	11,108,405	71,892,437
MAIZ REVENTON POP CORN	262,628	245,080	445,309	414,499	612,536	231,432	437,555	315,706	151,016	644,534	318,500	201,420	4,280,215
TOTAL	57,955,286	53,199,454	55,846,171	39,741,724	50,095,521	58,728,024	88,077,142	43,349,130	43,310,698	26,739,878	21,192,470	45,193,388	583,428,886

FUENTE: Informes de Aduanas de la D.G.S.V.A.- M.A.G.

ARROZ ORO: 1a. Clase = Entero

2a. Clase = Quebrado

3a. Clase = Miga

EXPORTACION DE PRODUCTOS LACTEOS Y GANADO SEGUN PAIS DE DESTINO 2001

PAISES	LECHE EN POLVO (REEXPORTACION)	QUESO	CREMA	BOVINO	EQUINO
	KILOGRAMOS			CABEZAS	
NICARAGUA	1,496,755	-	-	-	30
HONDURAS	2,163,063	3,519	579	-	48
GUATEMALA	3,499,330	-	3,282	5	110
ESTADOS UNIDOS	-	24,815	-	-	1
CANADA	-	42	-	-	-
REP.DOMINICANA	72,883	-	-	-	-
AUSTRALIA	32,389	-	-	-	-
NUEVA ZELANDA	-	303	-	-	-
COSTA RICA	-	-	-	-	14
PERU	-	-	-	-	2
TOTAL	7,264,420	28,679	3,861	5	205

Fuente: Informes de Cuarentena Agropecuaria D.G.S.V.A.- M.A.G.

IMPORTACION DE PRODUCTOS LACTEOS Y GANADO

POR PAIS DE ORIGEN 2001

PAIS ORIGEN	PRODUCTOS LACTEOS						GANADO		
	LECHE ENTERA POLVO	QUESO	QUESILLO	MANTEQUILLA	CREMA	LECHE FLUIDA	BOVINO	EQUINO	PORCINO
	KGS.						LTS.	CABEZAS	
GUATEMALA	584,132	56,166	1,819	52,122	30,811	32,059	76	77	-
NICARAGUA	237,671	324,158	1,329,426	-	-	-	55,463	40	3
COSTA RICA	1,134,747	69,659	-	24,314	3,237	3,852,614	49	8	28
HONDURAS	144,404	42,798	1,780,530	-	1,353,566	867,586	140	16	-
PANAMA	357	6,474	-	-	1,390	1,573	-	-	-
MEXICO	3,438,202	24,981	-	-	-	-	-	-	-
ESTADOS UNIDOS (USA)	1,430,977	656,779	-	3,625	339	25	-	5	-
CANADA	335,520	185,866	-	-	-	-	-	-	-
URUGUAY	-	20	-	-	-	-	-	-	-
CHILE	125,990	-	-	-	-	-	-	-	-
COLOMBIA	87	-	-	7	-	-	-	-	-
FRANCIA	63,504	-	-	-	-	-	-	-	-
ESPAÑA	1,000	3,512	-	-	-	-	-	-	-
INGLATERRA	37,200	-	-	-	-	-	-	-	-
HOLANDA	136,400	-	-	-	-	9,489	-	-	-
NUEVA ZELANDA	9,435,058	278,691	-	32,547	42,955	36	-	-	-
R.F. ALEMANIA	409,321	-	-	-	-	-	-	-	-
IRLANDA	87,723	-	-	-	-	-	-	-	-
ITALIA	-	407	-	-	-	-	-	-	-
DINAMARCA	-	608,540	-	-	-	-	-	-	-
AUSTRALIA	1,181,472	205,232	-	1,451	-	-	-	-	-
NORUEGA	422	-	-	-	-	-	-	-	-
SUECIA	-	-	-	-	-	-	-	-	-
SUIZA	-	1,069	-	-	-	-	-	-	-
POLONIA	-	-	-	-	-	-	-	-	-
BELGICA	131,421	-	-	-	-	-	-	-	-
FINLANDIA	-	-	-	-	-	-	-	-	-
ESLOVAQUIA	-	-	-	-	-	-	-	-	-
TOTAL	18,915,608	2,464,352	3,111,775	114,066	1,432,298	4,763,382	55,728	146	31

FUENTE: INFORMES DE ADUANAS DE LA D.G.S.V.A.- M.A.G.

QUESO : TODOS LOS TIPOS DE QUESO, INCLUYE QUESO CHEDDAR EN POLVO

GANADO BOVINO: DESTACE, REPRODUCTOR Y OTROS.

EXPORTACION DE PRODUCTOS AVICOLAS POR PAIS DE DESTINO DURANTE 2001

PAISES	AVES VIVAS						AVES		HUEVO		HUEVO	
	POLLOS						ALIÑADAS		PARA			
	ENGORDE		PONEDORAS		REPRODUCTORAS		POLLO CONGELADO(CARNE)		CONSUMO		FERTIL	
	UNDS.	COLONES	UNDS.	COLONES	UNDS.	COLONES	KGS.	COLONES	DOCENAS	COLONES	DOCENAS	COLONES
GUATEMALA	-	-	-	-	-	-	140,922	1,978,545	-	-	-	-
NICARAGUA	436,996	1,614,239	343,502	1,664,734	2,224	385	292,280	3,252,390	117,180	735,325	-	-
HONDURAS	849,180	2,698,298	1,674,752	8,411,178	131,000	550,900	833,076	8,792,782	7,820,355	39,937,481	540	8,609
COSTA RICA	-	-	1,500	7,088	-	-	-	-	24,000	119,000	12,750	156,161
BELICE	-	-	-	-	-	-	-	-	120,000	659,089	-	-
MEXICO	c	-	-	-	-	-	-	-	-	-	13,500	275,625
ESTADOS UNIDOS (USA)	-	-	23,000	110,250	-	-	243	6,825	-	-	-	-
TOTAL	1,286,176	4,312,537	2,042,754	10,193,250	133,224	551,285	1,266,521	14,030,542	8,081,535	41,450,895	26,790	440,395

Fuente: Informes de Cuarentena Agropecuaria D.G.S.V.A.- M.A.G.

IMPORTACION DE PRODUCTOS AVICOLAS POR PAIS DE PROCEDENCIA DURANTE EL AÑO 2001

PAISES	AVES VIVAS										AVES ALIÑADAS	POLLO CONGELADO	HUEVOS					
	POLLOS						PAVITOS		PAJAROS				CONSUMO		FERTIL			
	ENGORDE		PONEDORAS		REPRODUCTORES		UNDS.	COLONES	UNDS.	COLONES	UNDS.	COLONES	KGS.	COLONES	DOCENAS	COLONES	DOCENAS	COLONES
	UNDS.	COLONES	UNDS.	COLONES	UNDS.	COLONES												
ESTADOS UNIDOS (USA)	141,636	5,084,793	43,601	1,051,742	300,746	8,343,182	53,300	936,536	-	-	157,604	2,293,226	-	-	62,460	2,331,636		
GUATEMALA	-	-	-	-	-	-	-	-	-	-	287,684	4,933,407	-	-	-	-		
HONDURAS	10,000	33,250	-	-	-	-	-	-	-	-	-	-	52,500	277,267	5,625	216,563		
NICARAGUA	14,000	51,450	-	-	-	-	-	-	-	-	310	8,814	-	-	-	-		
MEXICO	-	-	-	-	-	-	-	-	-	-	-	-	-	-	1,650	39,410		
COSTA RICA	-	-	-	-	-	-	-	-	-	-	22,914	118,716	171,700	663,401	-	-		
PANAMA	-	-	-	-	-	-	-	-	-	-	-	-	325,420	1,274,617	3,250	89,050		
CHILE	-	-	22,960	200,900	21,850	400,891	-	-	-	-	-	-	-	-	89,100	1,261,120		
CANADA	-	-	-	-	-	-	-	-	-	-	700,519	4,939,531	-	-	-	-		
HOLANDA	-	-	-	-	-	-	-	-	376	23,180	-	-	-	-	-	-		
TOTAL	165,636	5,169,493	66,561	1,252,642	322,596	8,744,073	53,300	936,536	376	23,180	1,169,031	12,293,694	549,620	2,215,285	162,085	3,937,779		

Fuente: Informes de Cuarentena Agropecuaria D.G.S.V.A.- M.A.G.

Cuadro No. 61

EXPORTACION DE HORTALIZAS
ENERO - DICIEMBRE 2001
(KILOGRAMOS)

PRODUCTO	ENERO	FEBRERO	MARZO	ABRIL	MAYO	JUNIO	JULIO	AGOSTO	SEPTIEMBRE	OCTUBRE	NOVIEMBRE	DICIEMBRE	TOTAL
CEBOLLA						1,500							1,500
CHILE PIMIENTO			138										138
CHIPILIN	1,277							187					1,464
COLIFLOR			138										138
EJOTE					2,100								2,100
ELOTE			920										920
LOROCO	298	510	646	256			202	5,289	10,108	6,430	3,580	76	27,395
OKRA	77,010	94,712	50,622	245,725	71,388	188,795	127,722	106,886	111,044	47,524	95,850	45,225	1,262,503
OTRAS HORTALIZAS	1,539					218							1,757
PACAYA						163							163
PIPIAN			1,128										1,128
PITO	5,038	2,930	2,203	1,397	2,234							1,136	14,938
REPOLLO	19,600	42,000	27,000	9,000		1,200	7,360				2,000		108,160
SANDIA LARGA						45,200	41,400	9,200					95,800
TOMATE			368				92,000	34,000					126,368
YUCA						3,000							3,000
ZANAHORIA	6,000	6,000	9,000	6,000		300	150				40		27,490
TOTAL	110,762	146,152	92,163	262,378	75,722	240,376	268,834	155,562	121,152	53,954	101,470	46,437	1,674,962

FUENTE: Informes de Aduanas de la D.G.S.V.A.- M.A.G.

EXPORTACION DE HORTALIZAS
ENERO - DICIEMBRE 2001
(VALOR COLONES)

PRODUCTO	ENERO	FEBRERO	MARZO	ABRIL	MAYO	JUNIO	JULIO	AGOSTO	SEPTIEMBRE	OCTUBRE	NOVIEMBRE	DICIEMBRE	TOTAL
CEBOLLA						787							787
CHILE PIMIENTO			448										448
CHIPILIN	53,039							5,775					58,814
COLIFLOR			365										365
EJOTE					51,056								51,056
ELOTE			1,748										1,748
LOROCO	103,250	26,755	41,054	13,125			11,288	249,489	798,525	231,525	183,750	18,025	1,676,786
OKRA	531,189	633,184	395,325	2,007,582	427,697	1,478,712	817,128	559,573	654,788	323,706	705,364	250,942	8,785,190
OTRAS HORTALIZAS	16,805					10,500							27,305
PACAYA						11,384							11,384
PIPIAN			21,883										21,883
PITO	133,727	128,187	86,922	53,022	409,218							43,750	854,826
REPOLLO	10,325	29,050	21,000	7,000		7,000	3,500				2,626		80,501
SANDIA LARGA						45,400	14,000	3,500					62,900
TOMATE			938				162,750	36,750					200,438
YUCA						263							263
ZANAHORIA	1,313	527	1,387	787		263	578				526		5,381
TOTAL	849,648	817,703	571,070	2,081,516	887,971	1,554,309	1,009,244	855,087	1,453,313	555,231	892,266	312,717	11,840,075

IMPORTACION DE HORTALIZAS
ENERO - DICIEMBRE 2001
(KILOGRAMOS)

PRODUCTO	ENERO	FEBRERO	MARZO	ABRIL	MAYO	JUNIO	JULIO	AGOSTO	SEPTIEMBRE	OCTUBRE	NOVIEMBRE	DICIEMBRE	TOTAL
ACELGA	5,336	5,220	4,186	6,699	3,225	2,359	1,840	2,852	3,264	3,382	3,066	5,952	47,381
AJO	70,248	3,628	25,154	82,411	41,464	21,456	86,020	72,703	23,000	119,372	35,042	91,105	671,603
ALCACHOFA	5,704	3,625	4,173	3,695	3,852	1,265	2,334	2,661	2,427	3,766	2,783	2,359	38,644
APIO	98,962	83,181	78,052	80,435	103,416	69,638	74,965	71,283	72,387	112,851	81,385	122,494	1,049,049
ARVEJA	14,317	11,335	33,065	9,498	13,817	24,147	11,897	22,378	11,766	12,971	12,592	18,829	196,612
AYOTE	3,743	1,656	494		920	1,610	5,951	3,436	15,736	16,565			50,111
BERENJENA	5,947	2,132	1,906	2,217	3,574	1,104	1,610	1,932	1,729	3,411	2,576	2,923	31,061
BERRO	1,564	1,288	598	460	322	322	230	138	138	736	460	1,783	8,039
BROCOLI	202,675	157,333	181,366	194,343	205,697	191,026	224,429	252,154	259,747	267,986	184,637	240,232	2,561,625
CALABAZA								690		224	46		960
CAMOTE	10,772	12,920	12,856	12,585	10,458	1,586	3,895	3,404	5,037	5,178	3,752	5,604	88,047
CEBOLLA BLANCA CON TALLO	1,545,131	842,153	758,721	724,820	798,832	983,582	757,679	914,247	693,078	1,191,946	1,646,658	2,311,831	13,168,678
CEBOLLIN	2	1		115		2		3		1,561	2,064	2,673	6,421
CHAMPIÑONES	2,829	2,577	112	2,592	2,158	1,994	21,550	1,337	1,603	2,254	2,521	1,552	43,079
CHILACAYOTE	2,337	3,447	2,842	1,080	1,610	598	2,346	4,370	2,576	6,658	5,368	8,791	42,023
CHILE JALAPEÑO			3,910			1,150		460	3,696	661	6,315	9,069	25,261
CHILE MORRON					460					66	95	10	631
CHILE PICANTE	1,932	3,450			92		43			230		920	6,667
CHILE PIMIENTO (PIMENTON)	5,819	23	15,730		5,195	15,835	6,076	18,653	2,600	12,918	8,011	3,462	94,322
CHILE VERDE	299,917	253,507	237,171	277,617	379,881	433,237	280,118	233,534	142,698	416,719	285,656	554,916	3,794,971
COL	1,334	2,450	1,058	644	138	184		1,058		1,198	1,215	1,485	9,706
COLIFLOR	253,827	219,407	218,190	203,568	223,972	175,361	171,394	220,333	195,137	375,575	373,590	492,942	3,123,296
EJOTE	142,387	120,339	142,694	131,587	169,460	130,930	148,918	171,987	395,181	191,075	150,291	191,898	2,086,747
EJOTE FRANCES						368							368
ELOTE	18,382	16,168	12,495	13,770	28,296	11,536	9,069	27,961	27,040	25,935	9,408	19,927	219,987
ESCAROLA	351	338	526	146	218					1,205	1,726	3,708	8,218
ESPARRAGO	2,238	2,609	2,390	1,994	1,971	4,165	2,479	2,094	1,408	2,127	1,821	1,859	27,155
ESPINACA	15,065	9,427	7,592	6,884	8,250	9,279	7,816	11,889	13,530	10,856	7,140	8,405	116,133
GARBANZO		598	571	690						1,150	552	68	3,629
GUICOY	6,260	7,012	5,976	9,548	7,578	3,488	5,075	5,320	6,752	10,347	6,458	8,106	81,920
GUISQUIL	222,296	183,638	205,413	180,211	269,426	254,249	260,078	289,294	272,631	347,372	278,020	353,060	3,115,688
GUISQUIL PERULERO	46						205		138	72	590	91	1,142
HOJA DE MORA	368	230	2,000		1,858	230	138			230			5,054
LECHUGA DE CABEZA	474,147	406,160	442,212	515,715	512,154	421,890	437,457	499,259	410,817	669,784	756,304	1,059,656	6,605,555
LOROCO	4,773			193									4,966
MALANGA										72	54		126
MELON	982,766	852,198	716,026	534,259	188,120	12,672	7,438	23,046	69,500	65,906	539,347	1,104,185	5,095,463
NABO	12,052	276	460	326	2,857	46		92		413	465	3,774	20,761
OKRA	2,300					230	12,596	1,940		32,262			49,328
OTRAS HORTALIZAS	186	68	68		200			184			160	328	1,194
PACAYA	7,745	11,926	54,912	64,737	49,594	29,690	3,910	828	8,408	25,191	9,706	7,794	274,441
PAPA	1,959,678	2,053,277	2,015,010	1,737,677	1,732,797	1,593,193	1,347,464	1,945,873	1,802,102	1,873,874	3,108,087	3,415,726	24,584,758
PEPINILLO	170			20			99						289
PEPINO	81,650	99,868	47,961	68,342	73,622	77,542	40,789	58,624	49,621	61,907	43,502	56,241	759,669
PIPIAN	4,545	138											4,683
RABANO	114,336	95,807	88,098	87,781	94,152	85,988	81,273	95,446	98,621	156,731	224,479	297,385	1,520,097
REMOLACHA	159,734	201,213	159,414	182,506	203,991	155,389	154,212	188,546	191,459	146,910	124,259	202,084	2,069,717
REPOLLO	1,957,019	1,799,159	2,194,731	2,595,217	1,261,135	2,109,092	2,336,642	2,564,831	2,238,461	2,860,736	2,619,684	3,068,880	27,605,587
SANDIA LARGA	713,134	1,196,276	1,263,130	1,421,126	622,302	598,598	360	245,257	937,752	94,245	279,366	1,808,503	9,180,049
TOMATE	3,048,754	2,803,220	3,608,216	3,310,380	3,392,204	3,623,638	3,493,976	3,754,356	2,780,396	4,474,863	2,954,013	4,174,713	41,418,729
YUCA	112,532	26,312	1,472			9,090			36	317		136	149,895
ZANAHORIA	1,000,543	530,092	548,833	589,012	635,782	547,386	539,317	534,175	528,390	840,014	1,062,141	1,434,419	8,790,104
ZUCHINI	7,244	4,102	5,080	5,233	3,989	2,300	3,358	6,370	3,887	6,522	5,562	5,608	59,255
TOTAL	13,583,097	12,029,784	13,104,864	13,060,133	11,059,041	11,607,443	10,545,046	12,253,940	11,272,749	14,456,344	14,840,967	21,105,486	158,918,894

IMPORTACION DE HORTALIZAS
ENERO - DICIEMBRE 2001
(VALOR COLONES)

PRODUCTO	ENERO	FEBRERO	MARZO	ABRIL	MAYO	JUNIO	JULIO	AGOSTO	SEPTIEMBRE	OCTUBRE	NOVIEMBRE	DICIEMBRE	TOTAL
ACELGA	8,869	12,318	9,863	14,193	5,519	3,582	2,022	3,808	5,157	6,044	7,570	15,274	94,219
AJO	295,652	19,040	111,173	405,676	238,062	154,666	279,921	433,106	77,866	383,740	101,919	314,552	2,815,373
ALCACHOFA	51,761	59,296	70,685	20,633	13,056	4,402	8,582	9,650	10,680	81,084	79,412	66,970	476,211
APIO	252,978	222,864	203,253	200,649	263,288	155,938	198,727	188,855	196,562	303,559	220,188	328,525	2,735,386
ARVEJA	37,933	58,613	296,011	23,254	32,250	24,183	17,915	34,140	33,644	29,689	33,146	24,575	645,353
AYOTE	4,872	1,718	908		920	1,516	11,844	3,682	34,963	12,235			72,658
BERENJENA	10,467	6,056	4,779	4,525	6,011	814	1,288	1,901	1,207	3,026	2,736	3,486	46,296
BERRO	3,389	3,350	1,343	1,027	674	675	473	288	289	1,420	893	3,760	17,581
BROCOLI	420,632	332,787	383,904	433,874	482,670	456,201	508,163	512,376	590,360	584,943	426,475	567,762	5,700,147
CALABAZA								1,750		1,379	44		3,173
CAMOTE	82,010	30,360	35,321	30,645	30,597	5,732	10,837	9,716	13,070	286,641	13,196	15,516	563,641
CEBOLLA BLANCA CON TALLO	3,131,767	1,827,335	1,499,729	1,523,821	1,324,675	1,633,284	1,388,559	1,566,297	1,041,759	1,795,390	2,649,555	5,230,946	24,613,117
CEBOLLIN	57	55	376	210	39			69		9,364	8,497	11,751	30,418
CHAMPIÑONES	10,589	26,089	25,577	1,066,458	25,565	63,069	215,234	15,329	21,914	22,977	22,029	19,386	1,534,216
CHILACAYOTE	4,223	6,264	7,072	1,940	774	564	1,427	2,899	2,593	6,059	4,642	8,666	47,123
CHILE JALAPEÑO						2,188				3,011	27,067	44,776	77,847
CHILE MORRON					315					3,171	3,386		6,872
CHILE PICANTE	7,026	110,320			5,034		2,630			219		41,273	166,502
CHILE PIMIENTO (PIMENTON)	13,591	83	304,237		26,302	299,547	18,671	287,726	41,782	157,497	36,856	32,287	1,218,579
CHILE VERDE	921,814	782,959	694,021	802,894	934,001	496,852	321,101	715,780	267,280	820,866	606,447	1,290,894	8,654,909
COL	1,875	3,079	1,081	8,026	140	428				1,058	1,866	2,716	20,269
COLIFLOR	441,200	370,443	367,674	300,839	282,559	215,165	211,237	265,509	238,288	737,499	608,482	772,849	4,811,744
EJOTE	465,162	431,397	406,873	964,852	390,788	987,717	365,296	419,196	407,761	1,197,720	404,906	498,530	6,940,198
EJOTE FRANCES						2,109							2,109
ELOTE	48,528	73,549	50,374	49,339	79,227	38,499	44,184	105,549	101,500	99,086	47,312	101,393	838,540
ESCAROLA	2,914	3,063	2,840	667	1,112					5,887	10,623	12,924	40,030
ESPARRAGO	34,354	63,934	49,439	45,220	45,327	69,901	51,133	53,307	36,240	41,487	45,085	32,174	567,601
ESPINACA	31,468	33,556	21,834	18,501	22,678	13,061	13,787	28,172	29,849	26,108	9,263	15,873	264,150
GARBANZO		1,488	1,260	1,890						1,750	1,313	66	7,767
GUICOY	11,519	14,361	11,157	16,962	12,308	4,605	8,072	6,259	8,263	10,420	8,397	18,190	130,513
GUISQUIL	268,589	255,149	236,190	215,921	279,499	291,245	278,718	317,452	308,275	344,735	304,578	368,427	3,468,778
GUISQUIL PERULERO	88						209		145	191	3,157	560	4,350
HOJA DE MORA	1,011	655	2,800		2,810	360	237			318			8,191
LECHUGA DE CABEZA	663,305	650,873	684,741	4,137,923	701,701	554,758	528,620	548,922	731,275	881,837	858,468	1,221,583	12,164,006
LOROCO	2,756			1,409									4,165
MALANGA										276	206		482
MELON	1,300,896	1,025,901	958,556	835,943	253,940	27,600	18,822	35,282	104,110	162,858	1,512,837	2,739,394	8,976,139
NABO	15,031	313	391	1,710	15,234	96		245		1,202	334	3,650	38,206
OKRA	5,750					475	139,965	6,555		371,770	580	1,625	526,720
OTRAS HORTALIZAS	1,842	221	241		464			729			12,038	3,001	18,536
PACAYA	12,151	22,533	85,129	96,212	70,408	34,756	5,267	1,173	11,964	27,004	15,732	9,100	391,429
PAPA	2,075,359	2,385,219	2,222,882	1,807,187	2,924,833	1,625,969	1,195,169	1,470,805	1,559,928	1,367,130	2,493,308	2,674,108	23,801,897
PEPINILLO	1,300			306			123						1,729
PEPINO	116,951	143,399	82,518	102,243	108,446	658,757	53,948	140,014	88,447	102,056	79,856	100,812	1,777,447
PIPIAN	5,581	875											6,456
RABANO	160,452	125,283	126,042	110,618	100,579	82,792	76,302	15,171,503	107,461	179,750	270,643	371,101	16,882,526
REMOLACHA	252,826	314,255	259,018	337,757	318,968	238,186	241,369	257,041	286,673	257,422	339,612	468,147	3,571,274
REPOLLO	1,622,833	1,936,255	1,979,866	1,493,410	1,104,998	2,160,118	2,085,201	2,373,213	1,986,095	2,279,770	1,849,196	2,012,144	22,883,099
SANDIA LARGA	1,013,264	1,641,048	1,983,019	2,225,675	953,142	657,037	693	342,452	1,162,873	127,471	383,653	3,101,575	13,591,902
TOMATE	5,779,953	5,063,833	7,214,253	5,512,956	5,810,976	5,312,071	4,389,867	5,090,646	4,574,349	7,118,920	4,962,694	6,795,499	67,626,017
YUCA	110,826	56,066	2,993			13,571			61	1,531		101	185,149
ZANAHORIA	869,917	863,260	807,974	726,805	807,890	747,271	670,780	677,891	691,748	1,017,008	1,235,051	1,590,078	10,705,673
ZUCHINI	9,952	8,377	13,307	7,914	6,607	2,293	3,561	8,813	7,381	10,211	8,761	9,147	96,324
TOTAL	20,585,283	18,987,892	21,220,704	23,550,084	17,684,386	17,042,053	13,369,954	31,108,905	14,781,812	20,884,789	19,712,009	30,945,166	249,873,037

Cuadro No. 65

EXPORTACION DE FRUTAS
ENERO - DICIEMBRE DE 2001
(KILOGRAMOS)

PRODUCTO	ENERO	FEBRERO	MARZO	ABRIL	MAYO	JUNIO	JULIO	AGOSTO	SEPTIEMBRE	OCTUBRE	NOVIEMBRE	DICIEMBRE	TOTAL
AGUACATE	6,000	6,000	9,000			200	150				72		21,422
ARRAYAN	90							909	5,871	218	1,091	535	8,714
BANANO				9,200					151,800				161,000
CARAO			45										45
CIRUELA	11	8											19
COCO				100									100
JOCOTE	861		14,077	50,387	41,308	4,014	182		4,564	8,941			124,334
LIMON PERSICO	93,404	75,056	200,911	14,400	33,796	57,309	38,254	7,200	54,454		17,568	19,182	611,534
MAMONCILLO						1,640							1,640
MANGO	234	2,550	1,637	10,955		36,602	1,499		455				53,932
MANZANA *		29,230											29,230
MARAÑON	95	910	4,225	4,648	9,117	61	3,386			252,315			274,757
MELOCOTON *		4,960											4,960
NANCE	6,065		817	1,432	6,815	12,750	20,249	307	2,584	909	909		52,837
NARANJA						8,000	8,000	38,000					54,000
NECTARIN *		2,000											2,000
OTRAS FRUTAS	68				1,297	408							1,773
PERA *						4,000							4,000
PEROTE											40		40
PLATANO							6,800						6,800
UVA *		10,450											10,450
ZAPOTE									175			14	189
TOTAL	106,828	131,164	230,712	91,122	92,333	124,984	78,520	46,416	219,903	262,383	19,680	19,731	1,423,776

FUENTE: Informes de Aduanas de la D.G.S.V.A.- M.A.G.

EXPORTACION DE FRUTAS
ENERO - DICIEMBRE 2001
(VALOR COLONES)

PRODUCTO	ENERO	FEBRERO	MARZO	ABRIL	MAYO	JUNIO	JULIO	AGOSTO	SEPTIEMBRE	OCTUBRE	NOVIEMBRE	DICIEMBRE	TOTAL
AGUACATE	1,050	1,050	1,850			350	788				526		5,614
ARRAYAN	788							15,750	256,703	3,780	18,900	14,858	310,779
BANANO				5,194					1,380,225				1,385,419
CARAO			4,593										4,593
CIRUELA	387	291											678
COCO				357									357
JOCOTE	101,903		179,038	619,496	641,603	135,486	3,500		79,975	103,539			1,864,540
LIMON PERSICO	1,176,569	859,320	812,875	126,000	196,525	242,410	124,635	55,125	76,125		65,888	77,350	3,812,822
MAMONCILLO						22,570							22,570
MANGO	4,323	40,805	31,508	13,959		103,857	3,150		6,563				204,165
MANZANA *		97,116											97,116
MARAÑON	3,938	15,925	78,496	16,651	513,160	7,823	60,436			1,477,438			2,173,867
MELOCOTON *		43,312											43,312
NANCE	58,078		15,855	47,163	617,019	172,472	242,265	6,716	86,319	15,750	10,500		1,272,137
NARANJA						10,100	9,485	18,698					38,283
NECTARIN *		9,450											9,450
OTRAS FRUTAS	3,001				34,046	11,262							48,309
PERA *						525							525
PEROTE											1,050		1,050
PLATANO							37,931						37,931
UVA *		87,500											87,500
ZAPOTE									11,791			2,056	13,847
TOTAL	1,350,037	1,154,769	1,124,215	828,820	2,002,353	706,855	482,190	96,289	1,897,701	1,600,507	96,864	94,264	11,434,864

FUENTE: Informes de Aduanas de la D.G.S.V.A.- M.A.G.

MANZANA, MELOCOTON, NECTARIN, PERA, UVA, : PRODUCTOS DE REEXPORTACION.

IMPORTACION DE FRUTAS
ENERO - DICIEMBRE 2001
(KILOGRAMOS)

PRODUCTO	ENERO	FEBRERO	MARZO	ABRIL	MAYO	JUNIO	JULIO	AGOSTO	SEPTIEMBRE	OCTUBRE	NOVIEMBRE	DICIEMBRE	TOTAL
AGUACATE	529,500	488,868	496,768	325,730	186,978	132,831	187,239	546,142	769,321	1,126,227	781,246	1,025,236	6,596,086
ALBARICOQUE		460				11,415	1,300					1,904	15,079
ARRAYAN	736							545					1,281
BANANO	1,183,386	1,665,981	1,874,136	1,520,313	1,787,271	1,589,622	1,471,113	1,906,682	2,015,640	3,605,253	2,950,197	2,809,210	24,378,804
CAQUI					1,000								1,000
CARAMBOLA	506	321	736	367	276	92	46		92	368	183	184	3,171
CEREZA	1,775					4,160	1,225					3,642	10,802
CIRUELA	45,580	22,476	64,944	73,251	127,151	121,661	69,540	74,705	67,846	48,589	28,575	18,279	762,597
COCO	65,400		117,400	237,600	182,900	204,700	131,800	236,300	195,700	339,222	151,442	367,033	2,229,497
DAMASCO	1,446												1,446
DURAZNO	59,673	25,547	77,670	8,876	2,346	28,897	45,408	151,013	29,938	30,738	10,412	15,132	485,650
ENDIVIA	5	3	14	7	5		5	14		163	4		220
FRAMBUESA	552	276	414	230	184	46	138	55	46	410	422	368	3,141
FRESA	58,866	66,758	65,063	56,385	63,502	45,967	61,175	53,549	66,807	81,828	57,527	71,580	749,007
GRANADA				7,448	4,172				2,556	13,808		2,086	30,070
GRANADILLA / FRUTA	55,514	40,518	45,958	36,992	19,021	6,716	9,154	15,441	16,816	146,608	210,013	155,717	758,468
JOCOTE	2,760	460					4,830		26,220	74,988	104,349	103,043	316,650
KIWI		2,751	5,065	13,979	6,095	3,746	1,120	4,750	5,600	11,219		4,706	59,031
LICHA					908		13,300	52,544	41,160	67,309	21,750		196,971
LIMA	1,840	1,472	1,196	873	1,012	552	598	92	552	1,234	1,610	2,980	14,011
LIMON PERSICO	40,541	16,692	3,360	6,774	21,974	17,260	17,937	16,612	13,349	13,408	6,199	10,886	184,992
MANDARINA	2,081	2,224	992	965	6,027	23,064	23,477	11,572	6,133	828	557	400	78,320
MANGO	4,733	4,615	7,776	6,194	22,210	15,844	7,083	7,912	10,209	12,282	2,300	1,610	102,768
MANZANA	345,661	225,013	1,094,473	623,761	714,710	490,321	445,951	802,281	546,452	630,084	763,359	1,276,120	7,958,186
MANZANILLA	9,596	1,924	1,458	230					1,099	41,590	31,324	30,268	117,489
MARACUYA	4,600						21,221	9,623	13,010	35,938	30,078	12,444	126,914
MELOCOTON					506	27,919	16,997	46,977	50,581	55,846	9,682		208,508
MORA	13,850	11,422	14,830	14,316	13,790	12,972	16,403	16,366	16,056	16,853	15,134	15,632	177,624
NANCE			460					820					1,280
NARANJA	949,104	871,205	1,311,088	886,911	1,365,148	1,194,064	577,470	766,657	1,314,370	2,176,359	2,580,193	2,775,392	16,767,961
NECTARIN	19,176	1,504	14,240			16,401	15,900	13,226	18,406	10,093		2,980	111,926
NISPERO	184	1,380	1,564	1,863	3,946	690	1,380			161	1,564	920	13,652
OTRAS FRUTAS		25	12								3,120	871	4,028
PAPAYA	112,785	129,468	129,205	142,646	171,367	163,375	159,741	142,098	172,608	186,731	163,533	191,698	1,865,255
PERA	129,044	30,131	66,674	86,540	59,662	51,054	28,901	67,591	103,218	132,447	58,807	61,986	876,055
PEROTE						1,150	22,540	86,664	135,404	234,089	101,876	35,866	617,589
PIÑA	422,437	259,586	235,411	265,526	381,662	429,966	314,665	339,771	263,057	375,356	269,558	406,933	3,963,928
PLATANO	2,094,113	2,347,674	2,300,445	2,177,597	3,273,145	2,871,536	2,446,019	3,076,409	2,445,949	3,535,041	3,183,119	2,926,453	32,677,500
TAMARINDO	18,867	26,045	31,144	42,492	26,570	24,028	41,313	32,001	28,459	33,896	32,688	24,477	361,980
TORONJA	1,773	47	7			11,032	1,337		3,134	165	131	212	17,838
UVA	91,977	118,099	717,515	376,688	181,900	437,794	92,508	392,230	287,940	319,311	648,884	1,308,275	4,973,121
ZAPOTE	24,121	26,061	25,811	21,986	17,162	10,304	5,470	1,932	828	3,358	11,003	10,618	158,654
TOTAL	6,292,182	6,389,006	8,705,829	6,936,540	8,642,600	7,949,179	6,254,304	8,872,574	8,668,556	13,361,800	12,230,839	13,675,141	107,978,550

FUENTE: Informes de las Aduanas de la D.G.S.V.A.- M.A.G.

IMPORTACION DE FRUTAS
ENERO - DICIEMBRE 2001
(VALOR COLONES)

PRODUCTO	ENERO	FEBRERO	MARZO	ABRIL	MAYO	JUNIO	JULIO	AGOSTO	SEPTIEMBRE	OCTUBRE	NOVIEMBRE	DICIEMBRE	TOTAL
AGUACATE	1,851,698	15,522,523	1,754,680	1,158,916	500,913	442,649	560,846	1,981,194	3,283,084	4,969,536	3,298,456	4,395,582	39,720,077
ALBARICOQUE		656				111,487	6,024					21,796	139,963
ARRAYAN	1,177							9,450					10,627
BANANO	948,480	1,356,809	1,626,284	1,258,767	2,381,047	1,549,230	1,453,812	2,126,921	2,144,408	3,392,344	2,721,111	2,326,495	23,285,708
CAQUI					9,013								9,013
CARAMBOLA	385	263	986	531	585	132	96		192	289	140	106	3,705
CEREZA	35,455					38,554	25,506					57,299	156,814
CIRUELA	408,137	158,326	467,365	382,766	408,698	315,834	326,037	348,039	406,768	220,939	274,719	116,180	3,833,808
COCO	32,101		45,143	90,751	75,624	80,902	47,447	92,204	83,013	155,984	57,232	139,600	900,001
DAMASCO	11,608												11,608
DURAZNO	505,629	219,307	602,354	48,089	3,695	290,283	121,313	425,284	108,160	137,001	99,728	129,141	2,689,984
ENDIVIA	141	136	133	164	88		139	315		324	136		1,576
FRAMBUESA	1,251	626	1,033	609	395	96	315	289	96	859	1,237	889	7,695
FRESA	191,889	211,382	221,309	202,794	211,581	164,326	172,049	166,084	176,853	238,768	189,526	215,771	2,362,332
GRANADA				93,174	41,851				20,893	96,996		24,601	277,515
GRANADILLA / FRUTA	102,045	82,806	83,464	61,976	23,684	7,848	8,060	15,423	19,651	163,494	259,442	193,618	1,021,511
JOCOTE	6,049	525					5,075		35,405	82,464	110,914	103,758	344,190
KIWI		29,802	39,259	90,572	49,491	30,104	10,045	28,490	53,126	96,501		54,676	482,066
LICHA					17,236		31,327	100,693	116,413	242,015	40,589		548,273
LIMA	1,856	2,146	1,476	1,810	1,366	867	683	105	620	945	1,287	11,391	24,552
LIMON PERSICO	51,461	59,345	13,568	22,139	80,375	37,344	37,545	26,142	28,674	21,076	14,813	15,081	407,563
MANDARINA	4,012	12,590	1,064	1,131	39,097	233,833	151,168	147,074	41,317	2,809	1,413	2,172	637,680
MANGO	7,679	5,874	9,603	7,883	44,902	34,608	9,709	10,710	13,102	12,870	2,186	1,831	160,957
MANZANA	1,896,676	1,144,398	3,601,724	3,293,581	2,764,367	2,748,341	2,343,437	4,604,977	2,866,322	3,277,996	4,498,835	7,002,864	40,043,518
MANZANILLA	26,718	4,225	3,076	875					1,408	45,414	33,483	33,307	148,506
MARACUYA	2,187						27,985	20,131	27,085	64,541	58,436	26,908	227,273
MELOCOTON					2,607	248,673	109,496	246,200	351,125	500,942	63,799		1,522,842
MORA	27,378	23,855	27,571	27,835	21,734	20,145	25,489	24,908	26,058	25,287	27,699	23,311	301,270
NANCE			1,122					17,938					19,060
NARANJA	1,033,710	910,998	1,527,672	1,165,670	1,718,193	1,456,780	701,348	880,623	1,572,459	2,519,988	2,662,281	2,747,988	18,897,710
NECTARIN	147,481	10,368	108,195			160,484	126,041	121,513	153,776	62,020		28,947	918,825
NISPERO	175	1,860	1,540	1,013	5,300	409	1,784			292	2,012	1,087	15,472
OTRAS FRUTAS		44	64								32,997		33,105
PAPAYA	261,414	267,026	280,740	315,031	466,440	381,211	349,176	317,137	358,793	388,964	378,095	445,660	4,209,687
PERA	105,634	171,617	427,060	559,133	328,754	342,599	147,901	412,279	477,566	645,926	224,701	392,516	4,235,686
PEROTE						1,313	24,150	96,193	222,154	255,135	97,671	41,533	738,149
PIÑA	699,772	1,455,788	393,545	469,048	623,054	808,580	498,090	520,327	436,440	750,562	575,028	860,643	8,090,877
PLATANO	3,071,042	3,755,690	3,778,634	3,609,691	5,267,449	4,749,680	4,016,301	5,035,359	4,061,301	5,373,430	5,301,211	4,539,337	52,559,125
TAMARINDO	42,358	58,940	51,889	89,320	68,000	54,050	74,775	68,139	59,624	61,554	61,206	53,185	743,040
TORONJA	4,451	166	25			66,637	9,712		24,658	2,611	515	571	109,346
UVA	763,378	1,074,082	5,318,342	3,099,936	1,504,590	3,674,365	938,883	3,906,299	3,039,402	3,140,082	5,457,055	12,048,898	43,965,312
ZAPOTE	46,607	54,254	48,740	38,356	19,073	12,124	6,012	2,363	1,013	3,354	14,248	9,676	255,820
TOTAL	12,290,034	26,596,427	20,437,660	16,091,561	16,679,202	18,063,488	12,367,776	21,752,803	20,210,959	26,953,312	26,562,201	36,066,418	254,071,841

Cuadro No. 69

IMPORTACION DE LOS PRINCIPALES FERTILIZANTES SIMPLES
AÑO: 2001
(TONELADAS METRICAS)

PRODUCTO	ENERO	FEBRERO	MARZO	ABRIL	MAYO	JUNIO	JULIO	AGOSTO	SEPTIEMBRE	OCTUBRE	NOVIEMBRE	DICIEMBRE	TOTAL
SULFATO DE AMONIO 21%N			45	32,293	16,850	15,436	24,106	17,026	23	13,232	54		119,065
UREA 46%N	16,499		89	15,563	6,520	510	483	162	129	69	87	112	40,223
TOTAL	16,499	0	134	47,856	23,370	15,946	24,589	17,188	152	13,301	141	112	159,288

IMPORTACION DE LOS PRINCIPALES FERTILIZANTES COMPLEJOS

AÑO: 2001

PRODUCTO	ENERO		FEBRERO		MARZO		ABRIL		MAYO		JUNIO		TOTAL	
	T. M.	LTS.	T. M.	LTS.	T. M.	LTS.	T. M.	LTS.	T. M.	LTS.	T. M.	LTS.	T. M.	LTS.
20-3-20					90.00				66.00		23.00		179.00	0.00
20-10-20											21.80		21.80	0.00
FAYFOLAN		8,500.00		6,500.00		5,100.00		4,504.00		11,500.00		4,000.00	0.00	40,104.00
15-15-15					104.20		40.00		13.40		126.00		283.60	0.00
16-20-0	21,465.00				225.00		74.00		711.00		33.00		22,508.00	0.00
20-20-20			0.50		2.80		0.70		0.70		0.50		5.20	0.00
BLAUKORN (12-12-17-2)	22.00				21.50		22.00				43.00		108.50	0.00
COMPLESAL	2,700.00								7,000.00				9,700.00	0.00
FOLIARES	5.30	1,510.00	6.30	4,960.00	4.70	520.00	1.70	1,000.00	0.70	260.00	3.10		21.80	8,250.00
NITROFOSCA							21.50	1,500.00			43.00		64.50	1,500.00
18-46-0			23.00				10.00		37.00		1.00		71.00	0.00
10-50-0							28.00		52.00		49.00		129.00	0.00
TOTAL	24,192.30	10,010.00	29.80	11,460.00	448.20	5,620.00	197.90	7,004.00	7,880.80	11,760.00	343.40	4,000.00	33,092.40	49,854.00

IMPORTACION DE LOS PRINCIPALES FERTILIZANTES COMPLEJOS

AÑO: 2001

PRODUCTO	JULIO		AGOSTO		SEPTIEMBRE		OCTUBRE		NOVIEMBRE		DICIEMBRE		TOTAL	
	T. M.	LTS.	T. M.	LTS.	T. M.	LTS.	T. M.	LTS.	T. M.	LTS.	T. M.	LTS.	T. M.	LTS.
20-3-20	67.00		14.00										81.00	0.00
20-10-20			22.00				3.80						25.80	0.00
FAYFOLAN		4,000.00		4,000.00								1,860.00	0.00	9,860.00
15-15-15	67.50		15.00		15.00		7.50		37.50		23.00		165.50	0.00
16-20-0		2,003.00		540.00			15.00				11.00	341.00	26.00	2,884.00
20-20-20	0.60		1.00		1.00		1.20		0.60				4.40	0.00
BLAUKORN							21.50						21.50	0.00
FOLIARES	3.30	2,689.00	2.30	16,000.00	11.30	15,140.00	5.50	25,101.00	20.00	35,156.00	4.00	669.00	46.40	94,755.00
18-46-0	5.00	1,590.00		613.00	5.00		5.00		103.00		103.00	309.00	221.00	2,512.00
BORO PLUS				660.00									0.00	660.00
TOTAL	143.40	10,282.00	54.30	21,813.00	32.30	15,140.00	59.50	25,101.00	161.10	35,156.00	141.00	3,179.00	591.60	#####

CUADRO No. 71

VENTAS EXTERNAS DE CAFE POR SEGUN PAIS DE DESTINO
ENERO - DICIEMBRE 2001

PAIS DE DESTINO	CAFE	
	QUINTALES	DOLARES
REPUBLICA FEDERAL DE ALEMANIA	810,045.0	46,971,950.0
BELGICA	75,938.0	4,132,083.0
CANADA	78,150.0	4,262,899.0
ESPAÑA	53,355.0	2,718,755.0
FINLANDIA	18,450.0	1,120,005.0
FRANCIA	140,175.0	9,305,199.0
HOLANDA	2,175.0	114,225.0
INGLATERRA	96,600.0	5,808,992.0
ITALIA	24,338.0	1,732,794.0
JAPON	90,563.0	5,364,311.0
DINAMARCA	900.0	41,400.0
NICARAGUA	6,313.0	328,636.0
GUATEMALA	9,965.0	1,470,906.0
HONDURAS	1,133.0	137,818.0
PANAMA	1,687.0	231,732.0
U.S.A.	612,890.0	33,403,708.0
OTROS	3,540.0	290,345.0
TOTAL	2,026,217.0	117,435,758.0

FUENTE: INFORMACION DEL CONSEJO SALVADOREÑO DEL CAFE

UTILIZACION DE MATERIAS PRIMAS
EN LA ELABORACION DE CONCENTRADOS.
2001

MATERIAS PRIMAS	QUINTALES
AFRECHO DE TRIGO	254,504.60
AZUCAR INDUSTRIAL	152.01
BAGAZO DE CAÑA	34,779.42
CARBONATO DE CALCIO	402,870.05
CASCARILLA DE CAFE	5,524.09
CASCARILLA DE MANI	18,712.23
FOSFATO DE CALCIO	48,102.77
GLUTEN DE MAIZ	188,649.99
HARINA DE CARNE Y HUESO	2,086.00
HARINA DE COCO	7,316.40
HARINA DE CONCHA	3,500.00
HARINA DE GALLINAZA	5,390.81
HARINA DE MANI	2,086.00
HARINA DE PESCADO	3,148.00
HARINA DE TRIGO	10,534.51
HARINA DE HUESO	3,025.33
HARINA DE SUB.PROD. DE AVES	130,751.85
HARINA DE SOYA	2,161,134.77
INHIBIDOR DE HONGOS	1,109.27
LISINA	5,054.96
MAICILLO	102,721.50
MAIZ AMARILLO	4,671,078.30
MAIZ BLANCO	3,211.28
MELAZA	241,197.77
METHIONINA	12,298.52
PIGMENTOS	510.72
PULPA DE CAFÉ	57.60
PULIMENTO DE ARROZ	3,620.21
SAL COMUN	29,954.21
SEBO DE RES	337,479.61
SEMOLA DE MAIZ	11,883.25
SUSTITUTO DE LECHE	197.64
UREA	1,735.77
VITAMINAS(PRE-MEZCLAS)	123,127.82

FUENTE: FABRICAS DE ALIMENTOS BALANCEADOS: LA SULTANA, S.A. DE C.V. EMP.INDUSTRIALES SAN BENITO, TECNUTRAL, S.A. DE C.V. , INCOGA, S.A. DE C.V., PAVOS, S.A., ALIMENTOS MOLINOVO, GRANJA CATALANA, S.A. DE C.V. , GRANJA SAN JOSE, S.A. DE C.V., PROD. ALIMENTICIOS SELLO DE ORO, S.A. DE C.V, INVERSIONES SOL MARENCO, S.A. DE C.V., LA ESPIGA, S.A. DE C.V., SARAM S.A. DE C.V., CENTRAL COOP. AGROPECUARIA DE R.L. Y CONACSA.

PRODUCCION DE CONCENTRADOS
2001
(QUINTALES)

CLASE DE CONCENTRADO	QUINTALES	TOTAL
A) PARA AVES		8,348,052.61
A.1 PARA AVES PONEDORAS		3,676,413.38
INICIACION	885,873.17	
DESARROLLO	534,062.42	
POSTURA	2,256,477.79	
A.2 POLLO DE ENGORDE		3,987,565.39
INICIACION	811,912.29	
FINALIZACION	3,175,653.10	
A.3 REPRODUCTORAS DE POSTURA		280,615.31
INICIACION	9,315.34	
DESARROLLO	39,741.70	
POSTURA	231,558.27	
A.4 REPRODUCTORAS ENGORDE		403,458.53
INICIACION	5,457.00	
DESARROLLO	103,374.05	
POSTURA	294,627.48	
B) PARA GANADO BOVINO		561,478.09
TERNERAS	11,473.00	
CRECIMIENTO	65,285.00	
PRODUCCION LACTEA ALTA	181,501.28	
PRODUCCION LACTEA MEDIA	70,949.07	
PRODUCCION LACTEA BAJA	29,429.75	
MANTENIMIENTO	40,982.15	
ENGORDE	61,576.78	
SEMENTALES	100,281.06	
C) PARA GANADO PORCINO		324,756.90
INICIACION	23,500.10	
CRECIMIENTO Y/O DESARROLLO	70,472.55	
ENGORDE	195,969.25	
REPRODUCTORES	34,815.00	
PRODUCCION TOTAL		9,234,287.60

FUENTE: FABRICAS DE ALIMENTOS BALANCEADOS: LA SULTANA, S.A. DE C.V. , EMP. INDUSTRIALES SAN BENITO,S.A. DE C.V. , TECNUTRAL, S.A. DE C.V. , INCOCA, S.A. DE C.V. , PAVOS, S.A., ALIMENTOS MOLINOVO, GRANJA CATALANA, S.A. DE C.V.,GRANJA SAN JOSE, S.A. DE C.V. PROD. ALIMENTICIOS SELLO DE ORO, S.A. DE C.V. , INVERSIONES SOL MARENCO, S.A. DE C.V., LA ESPIGA S.A. DE C.V., SARAM, S.A. DE C.V., CENTRAL AGROPECUARIA. DE R.L. Y CONACSA S.A.

CUADRO No. 74

Centros de Agronegocios Usuarios Atendidos Mensualmente

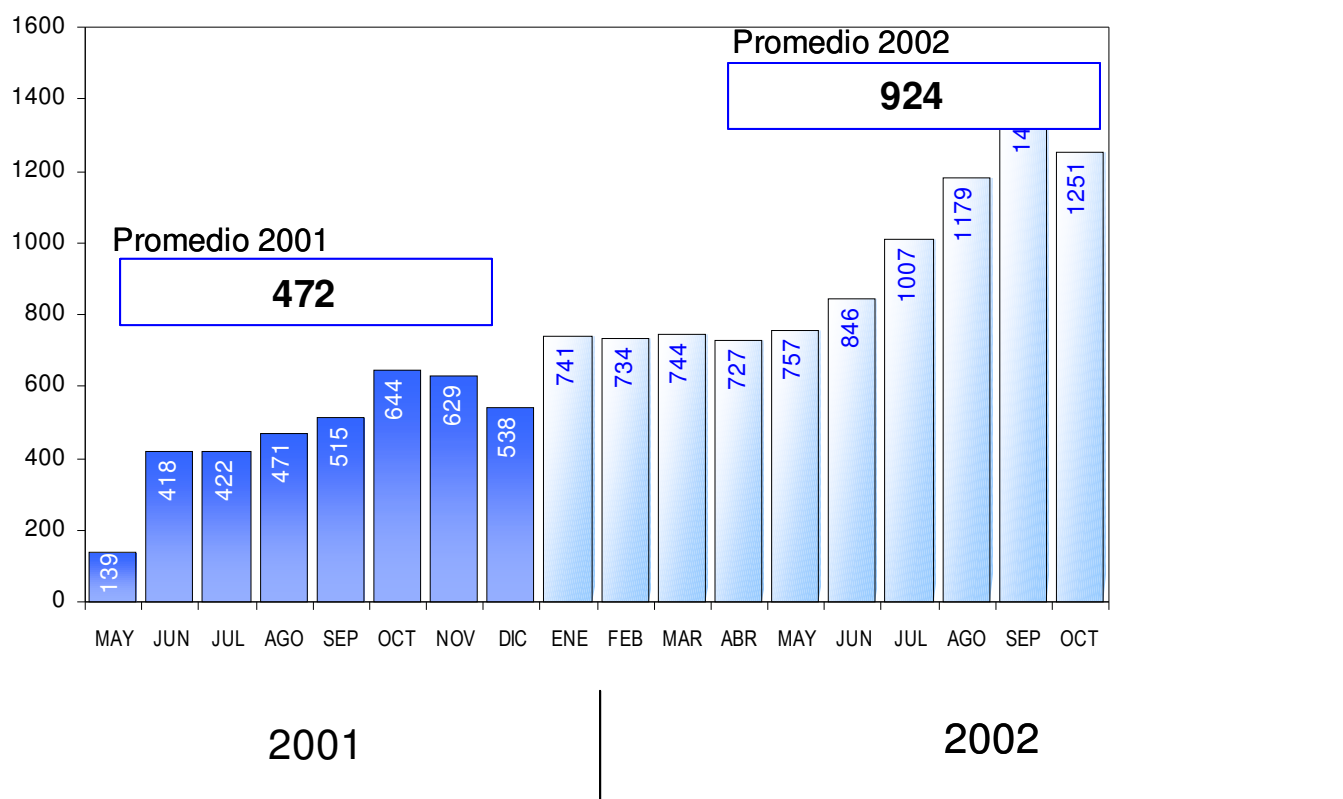

13,184 productores atendidos en 18 meses

Centros de Agronegocios

Usuarios Atendidos Mensualmente, según Operador

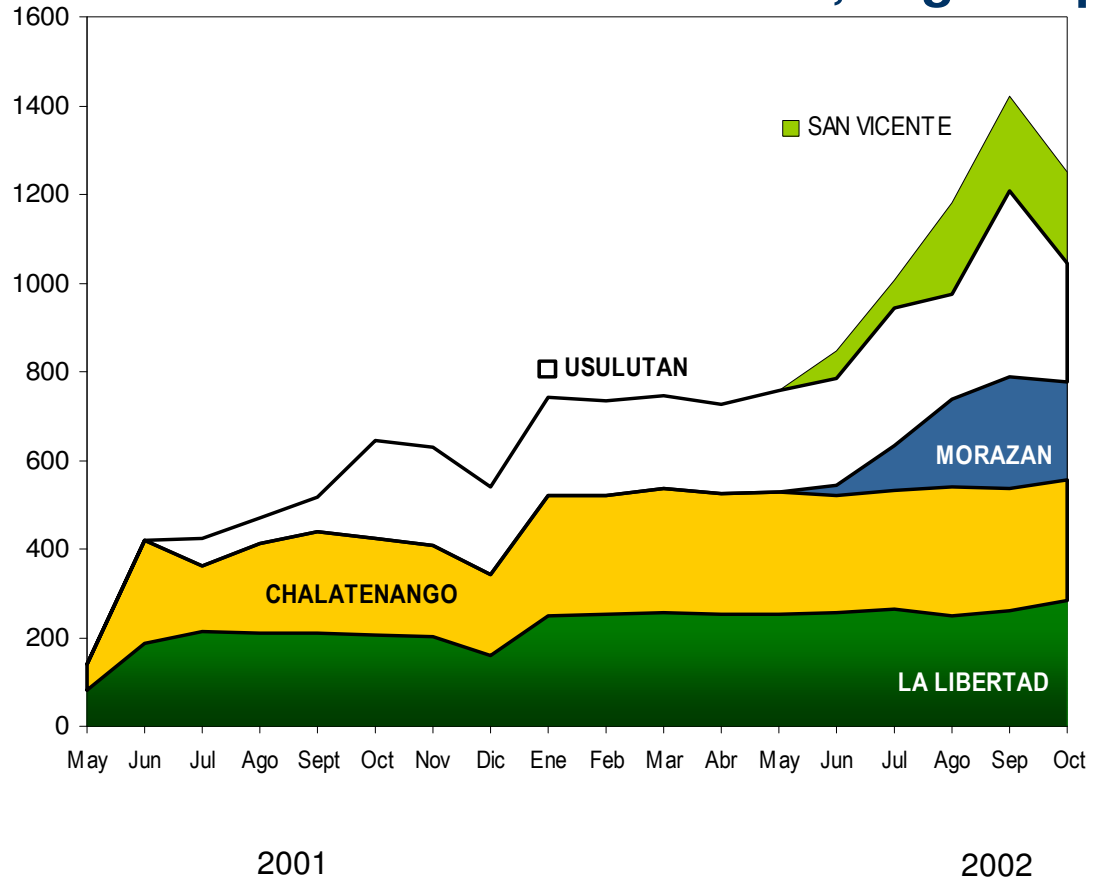

Cuadro No.76

Centros de Agronegocios

Usuarios Atendidos Vrs. Programado

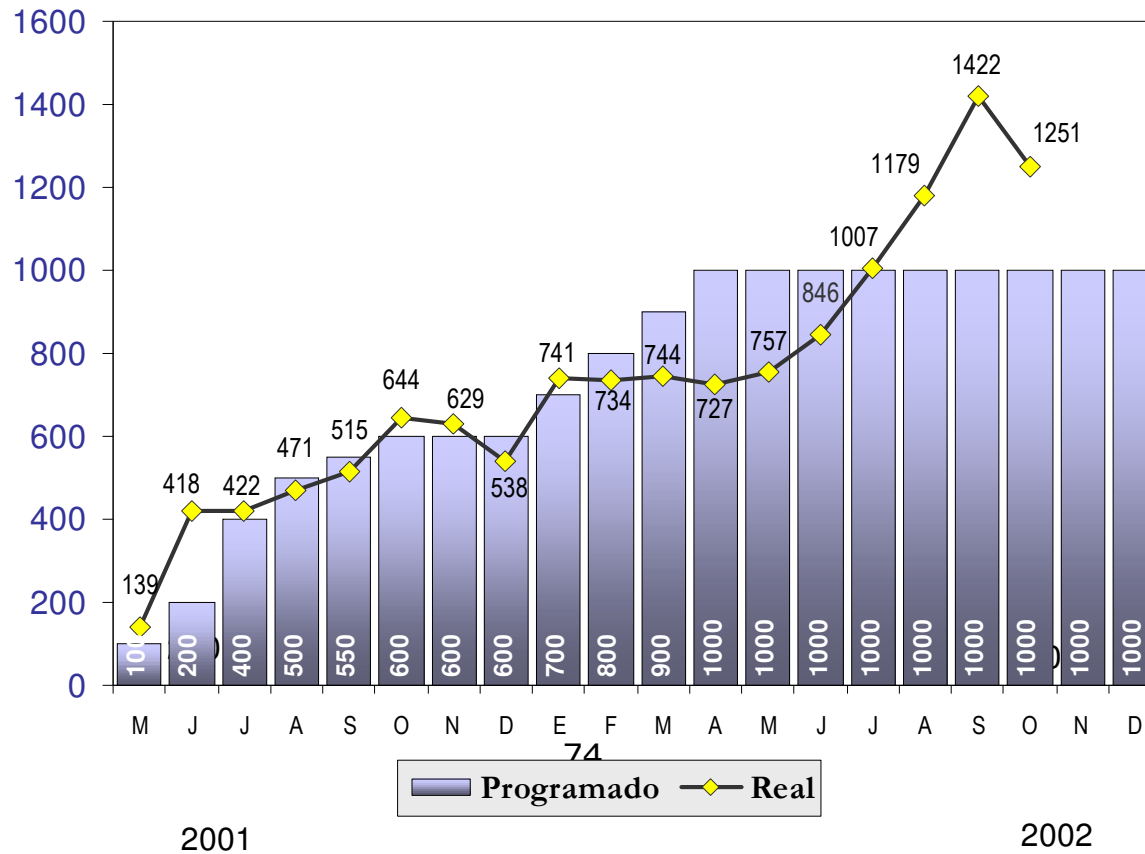

Centros de Agronegocios

Usuarios Atendidos según Género

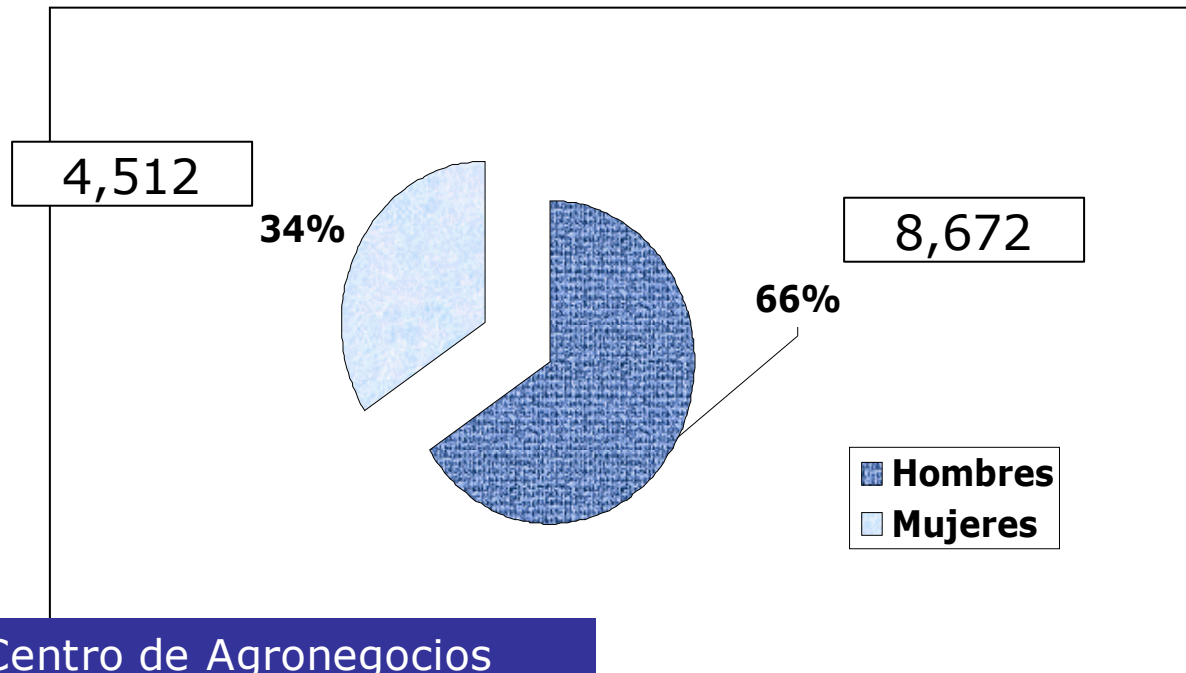

FUSAI es el Centro de Agronegocios que más mujeres a atendido, con un total de 2,051 durante el período.

Cuadro No. 78

Centros de Agronegocios

Tendencia de Usuarios Atendidos según Género

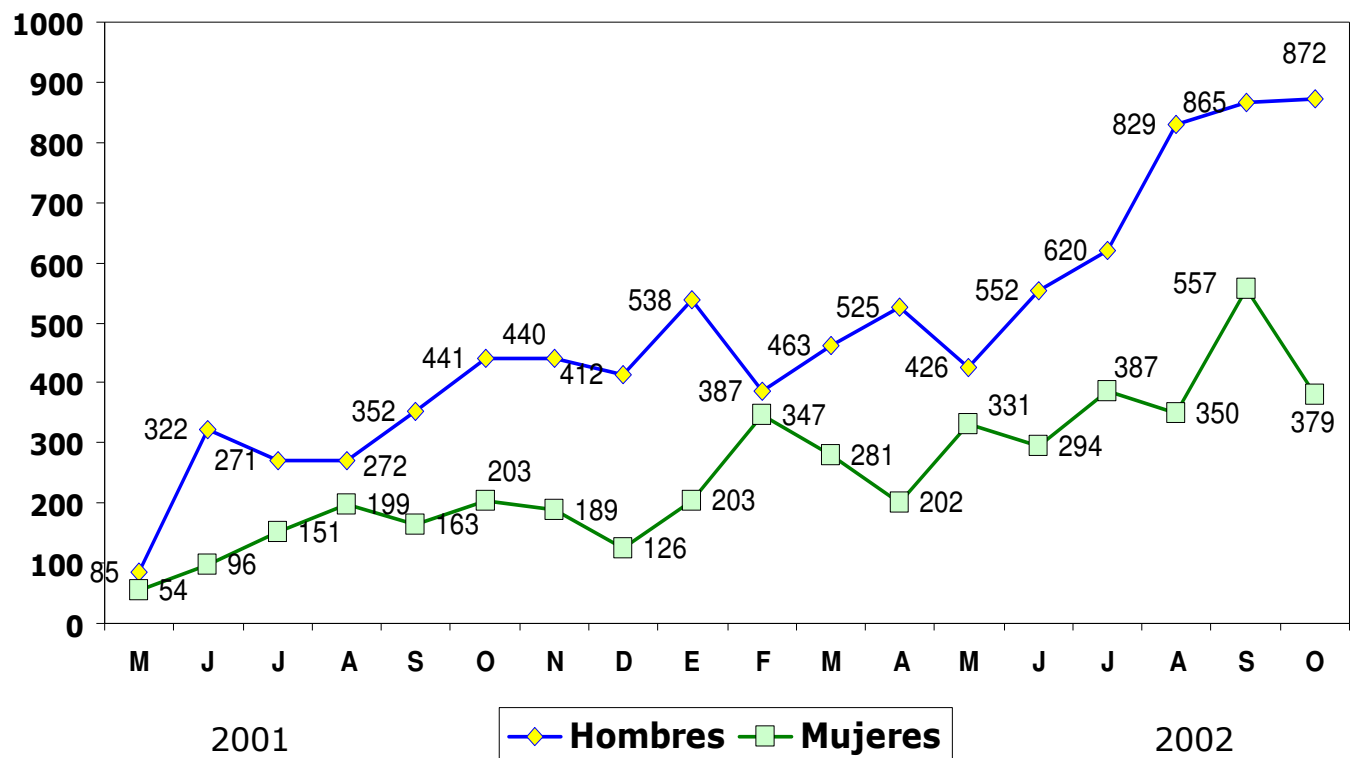

Sitio Web de Agronegocios

Registro de Visitas Mensuales

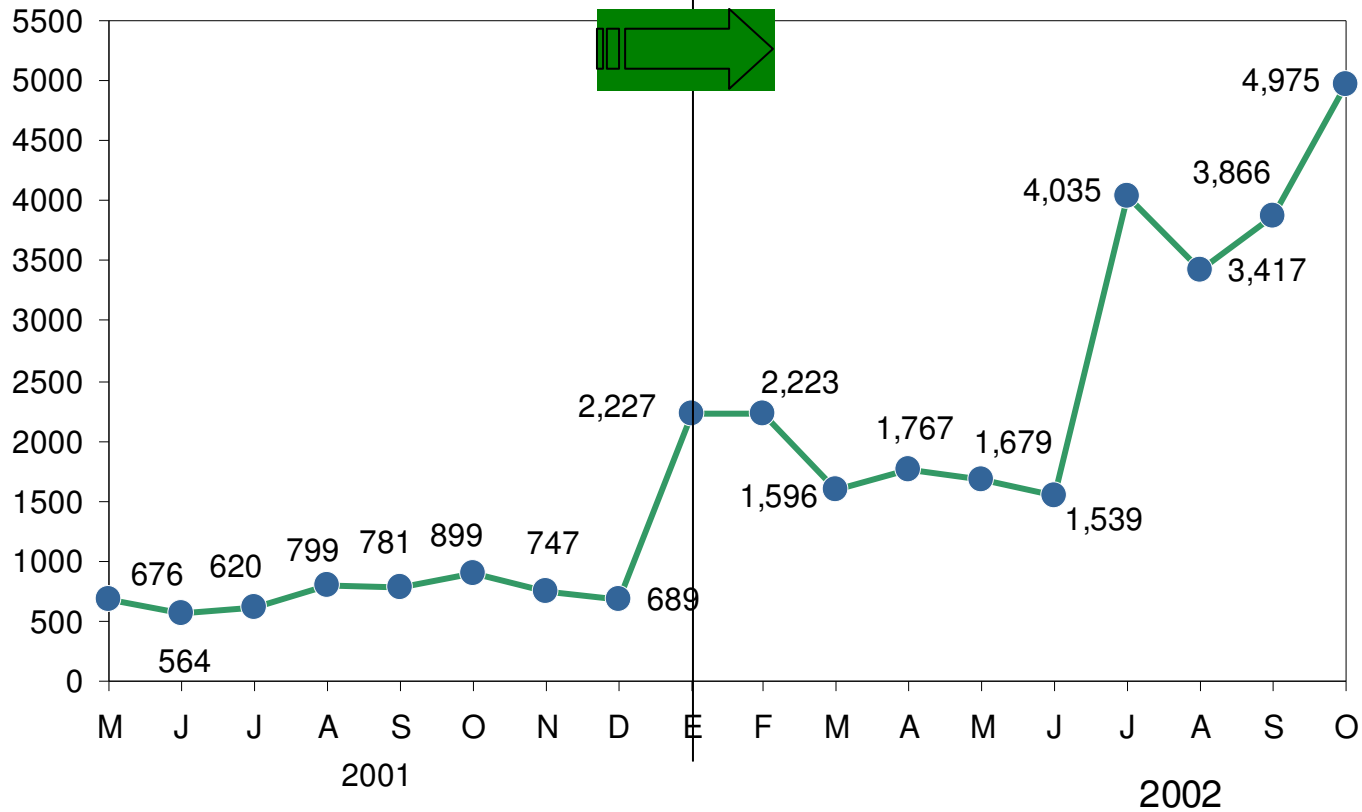

Más de 33 mil visitas acumuladas

Sitio Web de Agronegocios

Visitas Virtuales y Visitas Usuarios

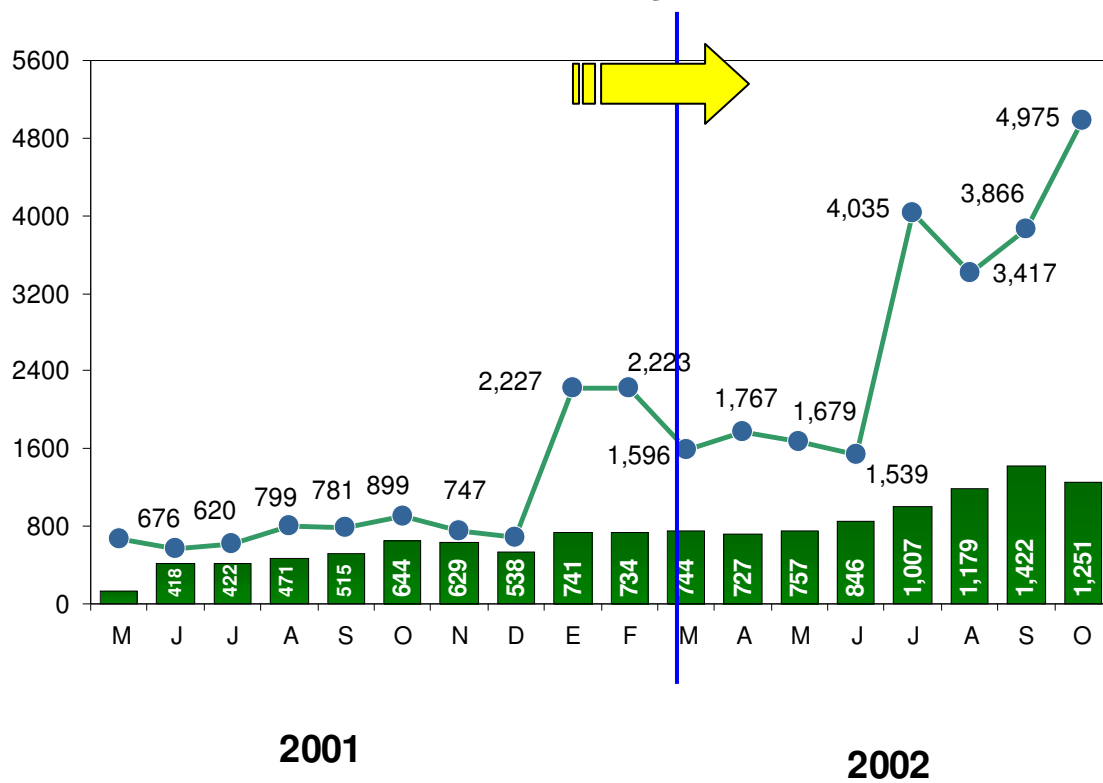

Más de 33 mil visitas virtuales acumuladas

Cuadro No. 81

Sitio Web de Agronegocios

Ingresos Generados por Ventas

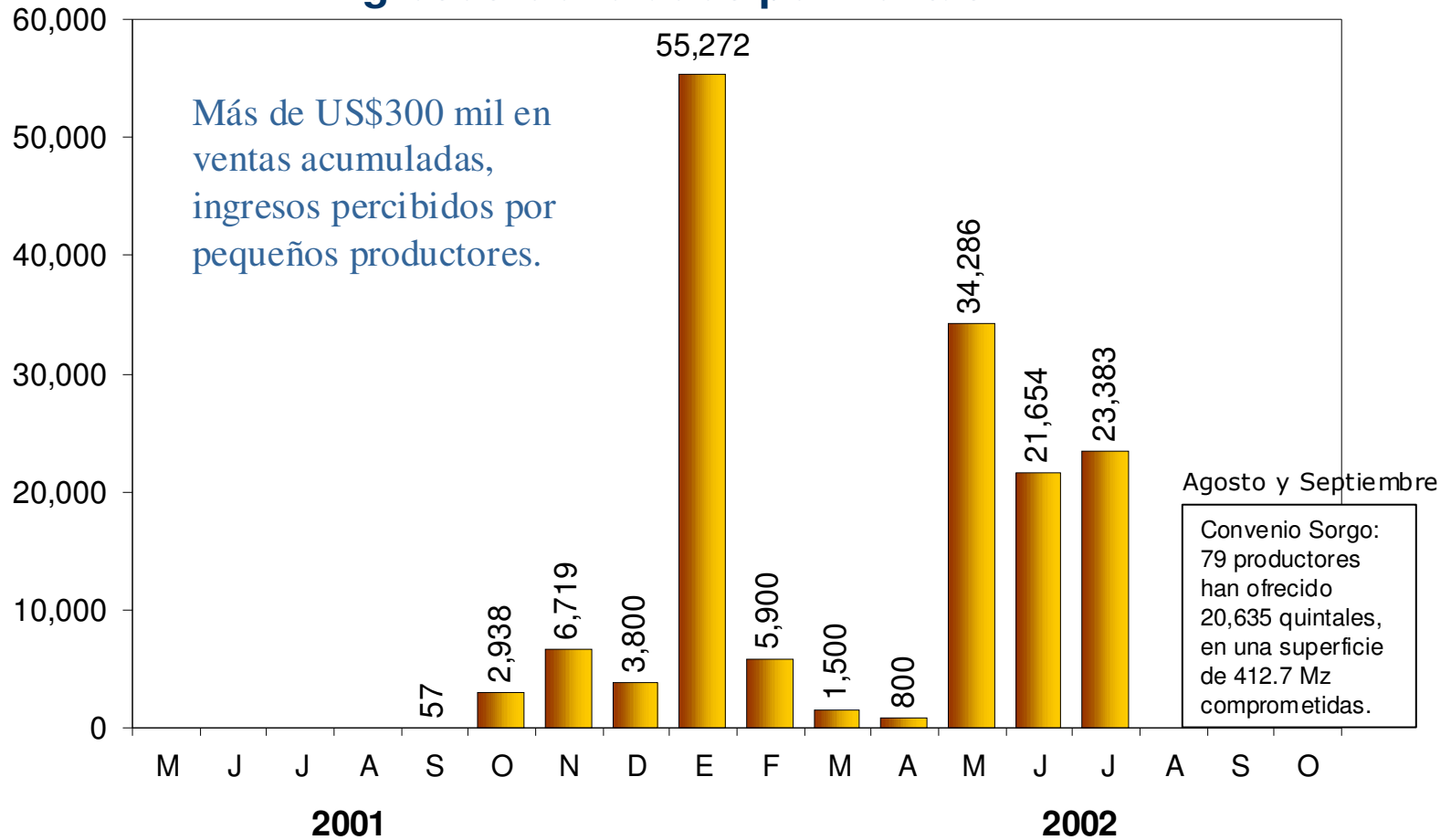

Cuadro No. 82

Centros de Pescanegocios

Usuarios Atendidos Mensualmente

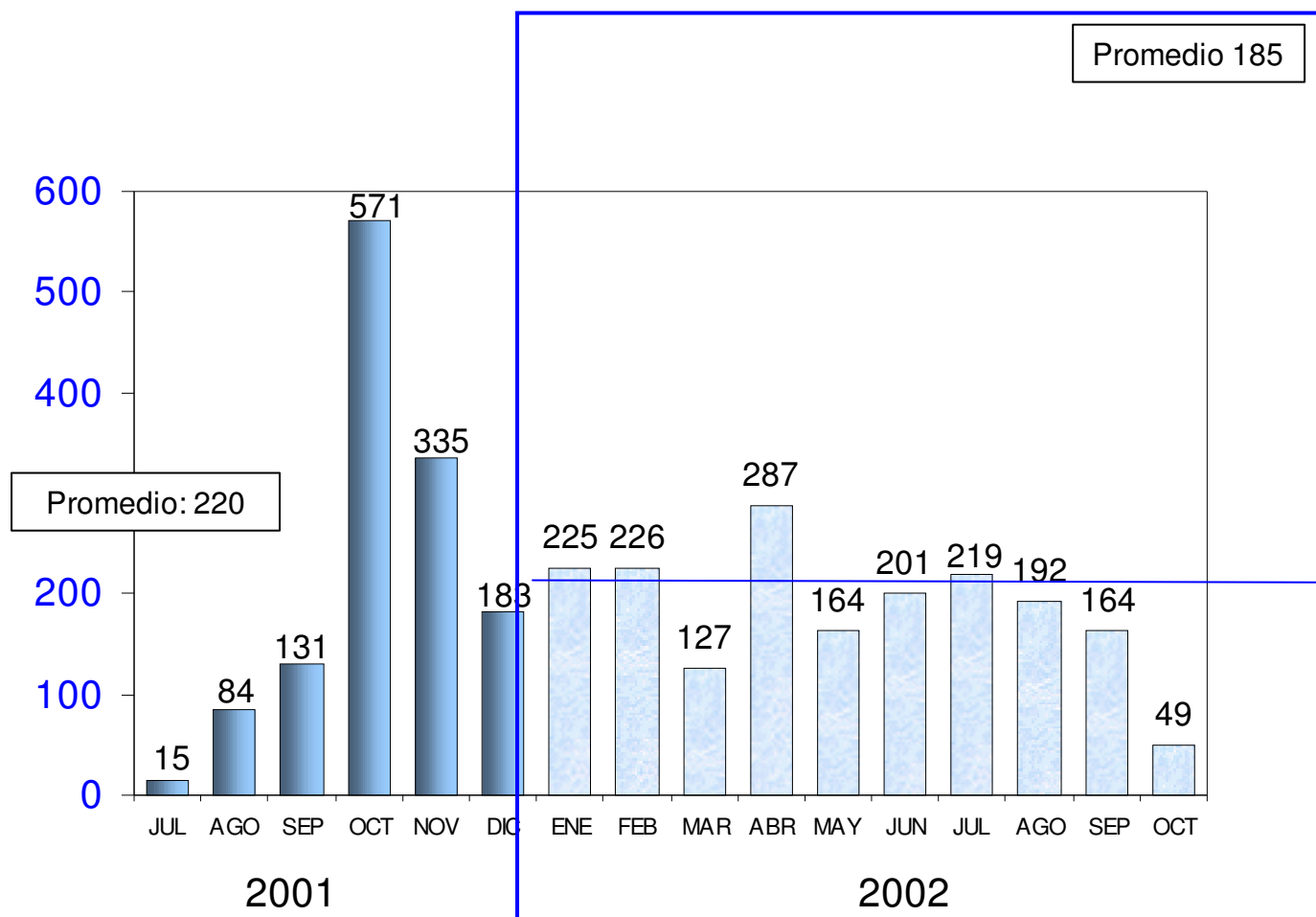

3,173 productores pesqueros
atendidos en 14 meses.

Cuadro No. 83

Centros de Pescanegocios

Usuarios Atendidos Vrs Programados

