

CUADRO No. 1

**SUPERFICIE, PRODUCCION Y RENDIMIENTO DE DIFERENTES CULTIVOS
AÑO AGRICOLA 2003 - 2004**

CULTIVO	SUPERFICIE (Mz)	PRODUCCION		RENDIMIENTO (Unidad/Mz)
		Volumen	Unidad	
MAIZ	327,089	13,815,565	Quintal	42.2
SORGO	126,174	3,101,193	Quintal	24.6
FRIJOL	120,015	1,836,650	Quintal	15.3
ARROZ (granza)	4,750	495,327	Quintal	104.3
CAÑA PARA AZUCAR *	96,910	5,514,179	T.corta	56.9
CAÑA PARA PANELA	3,000	168,000	T.corta	56.0
CHILE DULCE	650	1,300,000	Cientos	2000.0
PAPA	800	280,000	Quintal	350.0
REPOLLO	1,100	176,000	Cientos	160.0
TOMATE	1,386	502,133	Quintal	362.3
YUCA	2,100	399,000	Quintal	190.0
SANDIA	3,950	118,500	Cientos	30.0
LIMON	2,650	3,975,000	Cientos	1500.0
NARANJO	7,312	2,559,200	Cientos	350.0
PIÑA	400	49,600	Cientos	124.0
GUINEO	2,830	2,479,080	Cientos	876.0
PLATANO	3,470	1,665,600	Quintal	480.0
COCOTERO (fruto)	7,000	2,464,000	Quintal	352.0
MARAÑON (semilla)	6,500	71,500	Quintal	11.0
AJONJOLI	3,100	37,200	Quintal	12.0
HENEQUEN	5,000	65,000	QQ fibra	13.0
ALGODÓN (rama)	nd	nd	nd	nd
CAFETO **	229,921	1,785,451	QQ oro	7.8
KENAFF (fibra)	500	15,000	QQ fibra	30.0

Fuente: Encuestas Agropecuarias, D.G.E.A - M.A.G

* De una superficie de 92,910 mz. ; 90,253 Mz. fueron rozadas para moler y 5,157,971 Tc. llegaron a los ingenios

** : Información de PROCAFE y C.S.C.

CUADRO No. 2

MAIZ
RETROSPECTIVA, SUPERFICIE, PRODUCCION, RENDIMIENTO E INDICES
1992/93 - 2003/04
(1996/97=100)

AÑO AGRICOLA	SUPERFICIE		RENDIMIENTO (QQ/MZ)			
	SEMBRADA (Mz)	PRODUCCION (QQ)		Superficie	Producción	Rendimiento
1992/93	458,400	15,338,800	33.5	115	112	97
1993/94	439,500	13,698,500	31.2	110	100	91
1994/95	450,400	10,449,000	23.2	113	76	68
1995/96	420,850	14,071,300	33.4	106	103	97
1996/97	398,700	13,694,800	34.3	100	100	100
1997/98	437,350	11,035,865	25.2	110	81	73
1998/99	422,000	12,241,200	29.0	106	89	84
1999/00	376,300	14,342,600	38.1	94	105	111
2000/01	370,370	12,673,200	34.2	93	93	100
2001/02	420,150	12,429,497	29.6	105	91	86
2002/03	353,487	14,014,886	39.6	89	102	115
2003/04	327,089	13,815,565	42.2	82	101	123

Fuente : Anuarios de Estadísticas Agropecuarias, D.G.E.A - M.A.G

**SUPERFICIE, PRODUCCION Y RENDIMIENTO DE MAIZ POR VARIEDAD SEMBRADA, SEGUN
REGION, DEPARTAMENTO Y EPOCA DE COSECHA.**

2003-2004

REGION DEPARTAMENTO Y COSECHA	TOTAL			VARIEDAD SEMBRADA					
	Superficie (Mz.)	Producción (QQ)	Rend. (QQ/Mz.)	Maíz Híbrido			Maíz Nacional		
				Superficie (Mz.)	Producción (QQ)	Rend. (QQ/Mz.)	Superficie (Mz.)	Producción (QQ)	Rend. (QQ/Mz.)
REGION I	73,242	3,459,029	47.2	50,433	2,403,333	47.7	22,809	1,055,696	46.3
Ahuachapán	32,054	1,503,516	46.9	23,823	1,131,593	47.5	8,231	371,924	45.2
Santa Ana	21,757	1,032,013	47.4	13,848	659,165	47.6	7,909	372,848	47.1
Sonsonate	19,431	923,500	47.5	12,762	612,576	48.0	6,669	310,924	46.6
REGION II	84,896	4,008,467	47.2	68,020	3,271,763	48.1	16,876	736,704	43.7
Chalatenango	21,264	1,018,859	47.9	14,855	736,808	49.6	6,409	282,051	44.0
La Libertad	28,470	1,337,642	47.0	21,932	1,057,122	48.2	6,538	280,520	42.9
San Salvador	19,028	903,603	47.5	17,920	854,784	47.7	1,108	48,819	44.1
Cuscatlán	16,134	748,363	46.4	13,313	623,048	46.8	2,821	125,315	44.4
REGION III	42,849	1,763,556	41.2	31,817	1,324,883	41.6	11,032	438,673	39.8
La Paz	7,466	272,829	36.5	5,486	204,079	37.2	1,980	68,750	34.7
Cabañas	13,054	514,877	39.4	10,393	411,563	39.6	2,661	103,314	38.8
San Vicente	22,329	975,850	43.7	15,938	709,241	44.5	6,391	266,609	41.7
REGION IV	126,102	4,584,508	36.4	51,412	2,365,817	46.0	74,690	2,218,691	29.7
Usulután	50,606	2,344,436	46.3	40,503	1,903,641	47.0	10,103	440,795	43.6
San Miguel	30,834	998,653	32.4	7,442	326,830	43.9	23,392	671,823	28.7
Morazán	15,785	429,147	27.2	633	22,800	36.0	15,152	406,347	26.8
La Unión	28,877	812,272	28.1	2,834	112,546	39.7	26,043	699,726	26.9
TOTAL PAIS	327,089	13,815,560	42.2	201,682	9,365,796	46.4	125,407	4,449,764	35.5
Primera Cosecha (Mayo - Junio)	243,493	11,019,892	45.3	150,137	7,470,567	49.8	93,356	3,549,325	38.0
Segunda Cosecha (Agosto - Sept.)	75,596	2,555,673	33.8	46,612	1,732,533	37.2	28,984	823,140	28.4
Tercera Cosecha (Nov. - Dic.)	8,000	240,000	30.0	4,933	162,700	33.0	3,067	77,300	25.2

FUENTE: Encuestas Primera y Segunda de Propósitos Múltiples 2003 / 2004. D.G.E.A.-M.A.G.

CUADRO No 4

**SUPERFICIE, PRODUCCION Y RENDIMIENTO DE MAIZ POR MODALIDAD DE SIEMBRA
SEGUN REGION, DEPARTAMENTO Y EPOCA DE COSECHA
2003-2004**

REGIÓN, DEPARTAMENTO Y COSECHA	TOTAL			MODALIDAD					
	Superficie (Mz.)	Producción (QQ)	Rend. (QQ/Mz.)	Solo			Asociado		
				Superficie (Mz.)	Producción (QQ)	Rend. (QQ/Mz.)	Superficie (Mz.)	Producción (QQ)	Rend. (QQ/Mz.)
REGION I	73,242	3,459,029	47.2	68,021	3,243,659	47.7	5,221	215,370	41.3
Ahuachapán	32,054	1,503,516	46.9	30,865	1,466,088	47.5	1,189	37,429	31.5
Santa Ana	21,757	1,032,013	47.4	19,723	940,787	47.7	2,034	91,226	44.9
Sonsonate	19,431	923,500	47.5	17,433	836,784	48.0	1,998	86,716	43.4
REGION II	84,896	4,008,472	47.2	73,055	3,504,597	48.0	11,841	503,875	42.6
Chalatenango	21,264	1,018,859	47.9	18,633	913,017	49.0	2,631	105,842	40.2
La Libertad	28,470	1,337,642	47.0	22,622	1,085,856	48.0	5,848	251,786	43.1
San Salvador	19,028	903,603	47.5	17,880	852,876	47.7	1,148	50,727	44.2
Cuscatlán	16,134	748,368	46.4	13,920	652,848	46.9	2,214	95,520	43.1
REGION III	42,849	1,763,556	41.2	30,619	1,287,412	42.0	12,230	476,145	38.9
La Paz	7,466	272,829	36.5	6,079	225,531	37.1	1,387	47,298	34.1
Cabañas	13,054	514,877	39.4	4,257	169,429	39.8	8,797	345,448	39.3
San Vicente	22,329	975,850	43.7	20,283	892,452	44.0	2,046	83,398	40.8
REGION IV	126,102	4,584,508	36.4	106,317	3,923,391	36.9	19,785	661,117	33.4
Usulután	50,606	2,344,436	46.3	44,167	2,067,016	46.8	6,439	277,420	43.1
San Miguel	30,834	998,653	32.4	27,822	901,433	32.4	3,012	97,220	32.3
Morazán	15,785	429,147	27.2	13,107	356,510	27.2	2,678	72,637	27.1
La Unión	28,877	812,272	28.1	21,221	598,432	28.2	7,656	213,840	27.9
TOTAL PAIS	327,089	13,815,565	42.2	278,012	11,959,058	43.0	49,077	1,856,507	37.8
Primera Cosecha (Mayo - Junio)	243,493	11,019,892	45.3	206,959	9,528,499	46.0	36,534	1,491,393	40.8
Segunda Cosecha (Agosto - Sept.)	75,596	2,555,673	33.8	64,253	2,223,169	34.6	11,343	332,504	29.3
Tercera Cosecha (Nov. - Dic.)	8,000	240,000	30.0	6,800	207,390	30.5	1,200	32,610	27.2

FUENTE: Encuestas Primera y Segunda de Propósitos Múltiples 2003 / 2004. D.G.E.A.-M.A.G.

CUADRO No. 5

**RETROSPECTIVA, SUPERFICIE, PRODUCCION, RENDIMIENTO E INDICES DE FRIJOL
1992/93 - 2003/04
(1996/97 = 100)**

AÑO AGRICOLA	SUPERFICIE SEMBRADA (Mz)	PRODUCCION (QQ)	RENDIMIENTO (QQ/Mz)	INDICES		
				Superficie	Producción	Rendimiento
1992/93	113,100	1,346,700	11.9	117	100	94
1993/94	106,200	1,350,900	12.7	110	105	96
1994/95	106,100	1,334,300	12.6	110	104	95
1995/96	86,600	1,111,700	12.8	90	87	97
1996/97	96,700	1,284,900	13.3	100	100	100
1997/98	118,550	1,467,560	12.4	123	114	93
1998/99	111,500	1,013,100	9.1	115	79	68
1999/00	106,300	1,445,300	13.6	110	112	102
2000/01	112,900	1,506,550	13.3	117	117	100
2001/02	121,684	1,629,824	13.4	126	127	101
2002/03	118,862	1,797,590	15.1	123	140	114
2003/04	120,015	1,836,650	15.3	124	143	115

FUENTE: Anuarios de Estadísticas Agropecuarias. DGEA-MAG.

**SUPERFICIE, PRODUCCION Y RENDIMIENTO POR MODALIDAD DE SIEMBRA
SEGÚN REGION, DEPARTAMENTO Y EPOCA DE COSECHA**

2003/2004

REGION DEPARTAMENTO Y COSECHA	TOTAL			MODALIDAD					
	Superficie (Mz)	Producción (QQ)	Rend. (QQ/Mz)	Solo			Asociado		
				Superficie (Mz)	Producción (QQ)	Rend. (QQ/Mz)	Superficie (Mz)	Producción (QQ)	Rend. (QQ/Mz)
REGION I	36,653	475,960	13.0	34,020	439,695	12.9	2,633	36,266	13.8
Ahuachapán	6,394	85,459	13.4	6,015	80,000	13.3	379	5,460	14.4
Santa Ana	23,813	299,975	12.6	23,125	291,375	12.6	688	8,600	12.5
Sonsonate	6,446	90,526	14.0	4,880	68,320	14.0	1,566	22,206	14.2
REGION II	41,228	691,956	16.8	35,076	587,714	16.8	6,152	104,242	16.9
Chalatenango	3,428	52,972	15.5	3,178	48,623	15.3	250	4,349	17.4
La Libertad	19,011	327,653	17.2	15,662	269,386	17.2	3,349	58,267	17.4
San Salvador	10,622	179,078	16.9	8,429	142,450	16.9	2,193	36,628	16.7
Cuscatlán	8,167	132,253	16.2	7,807	127,254	16.3	360	4,999	13.9
REGION III	18,555	306,241	16.5	16,592	279,902	16.9	1,963	26,339	13.4
La Paz	1,322	17,756	13.4	1,301	17,498	13.5	21	258	12.3
Cabañas	4,328	52,625	12.2	2,937	35,831	12.2	1,391	16,794	12.1
San Vicente	12,905	235,860	18.3	12,354	226,572	18.3	551	9,288	16.9
REGION IV	23,579	362,493	15.4	20,174	322,026	16.0	3,405	40,467	11.9
Usulután	12,811	244,671	19.1	12,322	235,843	19.1	489	8,828	18.1
San Miguel	6,319	71,108	11.3	4,484	50,669	11.3	1,835	20,439	11.1
Morazán	2,224	23,118	10.4	1,168	12,194	10.4	1,056	10,924	10.3
La Unión	2,225	23,596	10.6	2,200	23,320	10.6	25	276	11.0
TOTAL PAIS	120,015	1,836,650	15.3	105,862	1,629,337	15.4	14,153	207,313	14.6
1a. Cosecha (Mayo - Junio)	18,150	242,975	13.4	17,107	229,234	13.4	1,043	13,741	13.2
2a. Cosecha (Agosto - Sept.)	100,365	1,566,675	15.6	87,985	1,384,703	15.7	12,380	181,972	14.7
3a. Cosecha (Nov. - Dic.)	1,500	27,000	18.0	770	15,400	20.0	730	11,600	15.9

FUENTE: Encuestas Primera y Segunda de Propósitos Múltiples 2003 / 2004. D.G.E.A. - M.A.G.

CUADRO No. 7

**RETROSPECTIVA, SUPERFICIE, PRODUCCION, RENDIMIENTO E INDICES DE SORGO
1992/93 - 2003/04
(1996/97=100)**

AÑO AGRICOLA	SUPERFICIE SEMBRADA (Mz.)	PRODUCCION (QQ)	RENDIMIENTO (QQ/Mz)	INDICES		
				Superficie	Producción	Rendimiento
1992/93	212,700	4,655,500	21.9	125	118	94
1993/94	191,600	4,447,600	23.2	112	112	100
1994/95	173,800	3,956,900	22.8	102	100	98
1995/96	191,800	4,369,400	22.8	112	110	98
1996/97	170,600	3,957,300	23.2	100	100	100
1997/98	177,725	4,340,827	24.4	104	110	105
1998/99	156,200	3,665,500	23.5	92	93	101
1999/00	151,950	3,031,600	20.0	89	77	86
2000/01	134,200	3,239,500	24.1	79	82	104
2001/02	139,228	3,273,910	23.5	82	83	101
2002/03	109,124	3,061,593	28.1	64	77	121
2003/04	126,174	3,101,193	24.6	74	78	106

FUENTE: Anuarios de Estadísticas Agropecuarias. DGEA-MAG.

CUADRO No. 8

**SUPERFICIE SEMBRADA, PRODUCCIÓN Y RENDIMIENTO DE SORGO POR VARIEDAD
SEGÚN REGIÓN, DEPARTAMENTO Y EPOCA DE COSECHA
2003/2004**

REGIÓN DEPARTAMENTO COSECHA	TOTAL			VARIEDAD					
	Superficie (Mz)	Producción (QQ)	Rend. (QQ/Mz)	Nacional			Mejorada		
				Superficie (Mz)	Producción (QQ)	Rend. (QQ/Mz)	Superficie (Mz)	Producción (QQ)	Rend. (QQ/Mz)
REGION I	41,761	1,264,643	30.3	33,924	1,015,090	29.9	7,837	249,553	31.8
Ahuachapán	21,997	673,989	30.6	17,598	536,727	30.5	4,399	137,262	31.2
Santa Ana	9,466	315,446	33.3	7,573	249,902	33.0	1,893	65,544	34.6
Sonsonate	10,298	275,208	26.7	8,753	228,461	26.1	1,545	46,747	30.3
REGION II	26,791	693,575	25.9	22,108	559,461	25.3	4,683	134,114	28.6
Chalatenango	11,769	325,252	27.6	9,415	254,210	27.0	2,354	71,042	30.2
La Libertad	9,815	220,397	22.5	7,852	168,818	21.5	1,963	51,579	26.3
San Salvador	2,096	59,768	28.5	1,886	53,385	28.3	210	6,383	30.4
Cuscatlán	3,111	88,158	28.3	2,955	83,048	28.1	156	5,110	32.9
REGION III	27,306	508,141	18.6	23,971	433,673	18.1	3,335	74,468	22.3
La Paz	2,878	53,423	18.6	2,446	44,278	18.1	432	9,145	21.2
Cabañas	15,224	266,375	17.5	13,702	232,927	17.0	1,522	33,448	22.0
San Vicente	9,204	188,343	20.5	7,823	156,468	20.0	1,381	31,875	23.1
REGION IV	30,316	634,834	20.9	27,791	552,387	19.9	2,525	82,447	32.7
Usulután	7,107	192,296	27.1	6,041	151,024	25.0	1,066	41,272	38.7
San Miguel	5,973	130,367	21.8	5,376	107,514	20.0	597	22,853	38.3
Morazán	4,704	92,679	19.7	4,469	86,695	19.4	235	5,984	25.4
La Unión	12,532	219,492	17.5	11,905	207,154	17.4	627	12,338	19.7
TOTAL PAIS	126,174	3,101,193	24.6	107,794	2,560,612	23.8	18,380	540,581	29.4
Primera Cosecha	20,350	417,045	20.5	17,386	344,348	19.8	2,964	72,697	24.5
Segunda cosecha	105,824	2,684,148	25.4	90,408	2,216,264	24.5	15,416	467,884	30.4

FUENTE: Encuestas, Primera y Segunda de Propósitos Múltiples 2003/2004. D.G.E.A - M.A.G.

CUADRO No. 9

**SUPERFICIE SEMBRADA, PRODUCCION Y RENDIMIENTO DE SORGO POR MODALIDAD
SEGUN REGION, DEPARTAMENTO Y EPOCA DE COSECHA
2003 - 2004**

REGIÓN DEPARTAMENTO Y COSECHA	TOTAL			MODALIDAD					
	Superficie Manzanas	Producción Quintales	Rend. (QQ/Mz)	SOLO			ASOCIADO		
				Superficie Manzanas	Producción Quintales	Rend. (QQ/Mz)	Superficie Manzanas	Producción Quintales	Rend. (QQ/Mz)
REGION I	41,761	1,264,643	30.3	40,872	1,241,292	30.4	889	23,351	26.3
Ahuachapán	21,997	673,989	30.6	21,658	667,066	30.8	339	6,923	20.4
Santa Ana	9,466	315,446	33.3	9,066	302,260	33.3	400	13,186	33.0
Sonsonate	10,298	275,208	26.7	10,148	271,966	26.8	150	3,242	21.6
REGION II	26,791	693,575	25.9	19,670	524,079	26.6	7,121	169,496	23.8
Chalatenango	11,769	325,252	27.6	11,169	308,264	27.6	600	16,988	28.3
La Libertad	9,815	220,397	22.5	4,807	108,638	22.6	5,008	111,759	22.3
San Salvador	2,096	59,768	28.5	1,996	57,086	28.6	100	2,682	26.8
Cuscatlán	3,111	88,158	28.3	1,698	50,091	29.5	1,413	38,067	26.9
REGION III	27,306	508,141	18.6	20,464	382,417	18.7	6,842	125,724	18.4
La Paz	2,878	53,423	18.6	1,981	37,441	18.9	897	15,982	17.8
Cabañas	15,224	266,375	17.5	12,521	220,370	17.6	2,703	46,005	17.0
San Vicente	9,204	188,343	20.5	5,962	124,606	20.9	3,242	63,737	19.7
REGION IV	30,316	634,834	20.9	14,360	323,198	22.5	15,956	311,636	19.5
Usulután	7,107	192,296	27.1	4,891	133,524	27.3	2,216	58,772	26.5
San Miguel	5,973	130,367	21.8	3,606	79,332	22.0	2,367	51,035	21.6
Morazán	4,704	92,679	19.7	2,404	48,080	20.0	2,300	44,599	19.4
La Unión	12,532	219,492	17.5	3,459	62,262	18.0	9,073	157,230	17.3
TOTAL PAIS	126,174	3,101,193	24.6	95,366	2,470,986	25.9	30,808	630,207	20.5
Primera cosecha	20,350	417,045	20.5	15,381	332,295	21.6	4,969	84,750	17.1
Segunda cosecha	105,824	2,684,148	25.4	79,985	2,138,691	26.7	25,839	545,457	21.1

FUENTE: Encuestas Primera y Segunda Propósitos Múltiples 2003/2004. D.G.E.A - M.A.G.

CUADRO No. 10

ARROZ
RETROSPECTIVA, SUPERFICIE, PRODUCCION, RENDIMIENTO E INDICES
1992/93 - 2003/04
(1996/97=100)

AÑO AGRICOLA	SUPERFICIE SEMBRADA (Mz)	PRODUCCION		RENDIMIENTO		INDICES		
		Arroz granza (QQ)	Arroz oro (QQ)	Arroz granza (QQ/Mz)	Arroz oro (QQ/Mz)	Superficie (Mz)	Producción (QQ Granza)	Rendimiento (QQGranza/Mz)
1992/93	23,600	1,564,400	1,032,500	66.3	43.8	154	130	136
1993/94	22,600	1,619,000	1,052,350	71.6	46.6	148	135	138
1994/95	21,300	1,405,200	843,100	66.0	39.6	139	117	111
1995/96	13,700	1,111,000	666,600	81.1	48.7	90	92	88
1996/97	15,300	1,202,000	760,866	78.6	49.7	100	100	100
1997/98	21,244	1,435,972	861,583	67.6	40.6	139	119	113
1998/99	14,750	1,116,900	670,140	75.7	45.4	96	93	88
1999/00	15,600	1,247,050	748,230	79.9	48.0	102	104	98
2000/01	11,650	1,026,700	616,020	88.1	52.9	76	85	81
2001/02	8,939	820,423	492,254	91.8	55.1	58	68	65
2002/03	7,000	632,875	379,725	90.4	54.2	46	53	50
2003/04	4,750	495,327	297,196	104.3	62.6	31	41	39

Fuente: Anuarios de Estadísticas Agropecuarias. D.G.E.A-MAG.

NOTA: 1 quintal granza equivale a 0.60 - 0.65 quintal oro .

CUADRO 11

ARROZ
SUPERFICIE, PRODUCCION Y RENDIMIENTO
SEGUN REGION, DEPARTAMENTO Y COSECHA
2003-2004

REGION DEPARTAMENTO Y COSECHA	SUPERFICIE Manzanas	PRODUCCION Quintales Granza	RENDIMIENTO (Quintales Granza/Mz)
REGION I	856	86,986	101.6
Ahuachapán	300	32,000	106.7
Santa Ana	188	14,469	77.0
Sonsonate	368	40,517	110.1
REGION II	3,052	344,966	111.8
Chalatenango	1,644	176,227	107.2
La Libertad	1,313	162,812	124.0
San Salvador	50	3,200	64.0
Cuscatlán	45	2,727	60.6
REGION III	288	19,105	66.3
La Paz	166	11,130	67.0
Cabañas	82	5,565	67.9
San Vicente	40	2,410	60.3
REGION IV	554	44,270	80.0
Usulután	434	34,720	80.0
San Miguel	50	4,250	85.0
Morazán	30	2,100	70.0
La Unión*	40	3,200	80.0
TOTAL PAIS	4,750	495,327	104.3
Primera Cosecha (3,150	311,327	98.8
Segunda Cosecha (1,600	184,000	115.0

* : Posiblemente se sembraran pequeñas áreas no reflejadas en la encuesta,

FUENTE: Encuestas Primera y Segunda de Propósitos Múltiples, 2003/2004. D.G.E.A. - M.A.G.

CUADRO N° 12

EL SALVADOR
PRODUCCION DE GRANOS BASICOS POR PRODUCTO SEGUN MES
(AÑO COSECHA 2003 - 2004)

MESES	PRODUCTO							
	MAIZ		SORGO		FRIJOL		ARROZ	
	(QQ)	%	(QQ)	%	(QQ)	%	(QQ)	%
JUNIO	0	0.00	0	0.00	0	0.00	0.00	0.00
JULIO	0	0.00	5,505	0.18	5,370	0.29	0.00	0.00
AGOSTO	227,010	1.64	0	0.00	233,183	12.70	903	0.18
SEPTIEMBRE	427,572	3.09	0	0.00	4,422	0.24	82,253	16.61
OCTUBRE	1,789,630	12.95	1,879	0.06	136,614	7.44	128,329	25.91
NOVIEMBRE	8,034,480	58.16	63,227	2.04	1,378,204	75.04	18,306	3.70
DICIEMBRE	2,693,956	19.50	648,203	20.90	51,857	2.82	81,537	16.46
ENERO	402,917	2.92	2,278,234	73.46	6,750	0.37	0.00	0.00
FEBRERO	96,000	0.69	104,145	3.36	13,500	0.74	0.00	0.00
MARZO	144,000	1.04	0	0.00	6,750	0.37	0.00	0.00
ABRIL	0	0.00	0	0.00	0	0.00	89,222	18.01
MAYO	0	0.00	0	0.00	0	0.00	94,778	19.13
TOTAL PAIS	13,815,565	100.00	3,101,193	100.00	1,836,650	100.00	495,327.00	100.00

FUENTE: Encuestas de propositos Múltiples 2003/2004.

CUADRO No. 13**RETROSPECTIVA, SUPERFICIE, PRODUCCION, RENDIMIENTO DE CAÑA, AZUCAR Y MELAZA
1992/93 - 2003/04**

AÑO AGRICOLA	SUPERFICIE ROZADA P/MOLER (Mz)	PRODUCCION DE CAÑA P/MOLER (T.c)	RENDIMIENTO DE LA CAÑA MOLIDA (T.c/Mz.)	PRODUCCION DE AZUCAR (QQ)	PRODUCCION DE MELAZA (BARRILES DE 110 GALONES)
1992/93	64,300	3,903,010	60.7	7,049,062	312,471
1993/94	67,000	3,562,624	53.2	7,029,077	267,595
1994/95	66,400	3,503,146	52.8	6,769,876	295,042
1995/96	66,000	3,477,817	52.7	6,728,586	215,562
1996/97	77,173	5,272,940	68.3	8,668,436	312,678
1997/98	97,187	5,561,046	57.2	10,299,817	454,405
1998/99	104,000	5,309,299	51.1	9,930,251	338,039
1999/00	99,125	5,239,821	52.9	11,004,625	372,305
2000/01	98,000	5,093,181	52.0	10,714,638	369,665
2001/02	84,103	4,932,516	58.6	10,315,623	353,421
2002/03*	85,000	4,924,382	57.9	10,586,072	353,359
2003/04*	90,253	5,157,971	57.2	11,503,612	368,214

Fuente: Anuarios de Estadísticas Agropecuarias. D.G.E.A - M A G.

* Información proporcionada por CONSSA y los Ingenios Azucareros.

CUADRO No. 14

**RETROSPECTIVA, INDICES DE SUPERFICIE, PRODUCCION, RENDIMIENTO DE CAÑA DE AZUCAR Y MELAZA
1992/93 - 2003/2004
(1996/97=100)**

AÑO AGRICOLA	SUPERFICIE ROZADA P/ MOLER (MANZANAS)	PRODUCCION DE CAÑA P/MOLER (T.C.)	RENDIMIENTO DE LA CAÑA MOLIDA (T.C./Mz.)	PRODUCCION DE AZUCAR (QUINTALES)	PRODUCCION DE LA MELAZA (BARRILES DE 110 GALONES)
1992/93	83	74	89	81	100
1993/94	87	78	78	86	86
1994/95	86	77	77	78	94
1995/96	86	77	77	78	69
1996/97	100	100	100	100	100
1997/98	126	105	84	119	145
1998/99	135	101	75	115	108
1999/00	128	99	77	127	119
2000/01	127	97	76	124	118
2001/02	109	94	86	119	113
2002/03*	110	93	85	122	113
2003/04*	117	98	84	133	118

Fuente: Anuarios de Estadísticas Agropecuarias. D.G.E.A - M A G.

* Información proporcionada por CONSSA y los ingenios Azucareros.

CUADRO N°. 15

ZAFRA, 2003-2004
CAÑA MOLIDA, PRODUCCION, RENDIMIENTO DE AZUCAR Y MELAZA, SEGUN INGENIO

INGENIO	CAÑA MOLIDA (T.C.)	A Z U C A R				Rendimiento qq/tc.	MELAZA	
		Producción en quintales					110 Galones	Rendimiento Barriles de 110 Gal./tc.
		Cruda	Blanca	Refinada	Total			
1	679,908	885,196	600,698	0	1,485,894	2.19	47,972	0.07
2	310,598	396,875	304,075	0	700,950	2.26	22,036	0.07
3	668,523	784,567	642,037	0	1,426,604	2.13	43,882	0.07
4	343,425	407,668	255,559	0	663,227	1.93	22,964	0.07
5	*	*	*	*	*	*	*	*
6	540,846	719,539	473,065	0	1,192,604	2.21	41,816	0.08
7	*	*	*	*	*	*	*	*
8	463,335	553,559	410,451	0	964,010	2.08	37,488	0.08
9	1,308,793	1,831,478	1,279,587	0	3,111,064	2.38	92,440	0.07
10	842,544	1,133,567	825,691	0	1,959,258	2.33	59,617	0.07
TOTAL	5,157,971	6,712,449	4,791,163	0	11,503,612	2.23	368,214	0.07

Fuente: Información proporcionada por CONSSA y los Ingenios Azucareros.

*No molieron para la zafra 2003/2004.

CUADRO No 16**EXISTENCIA DE GANADO BOVINO, PORCINO Y AVES
POR NIVEL Y SEXO. 2003
(Unidades)**

GANADO	NIVEL	TOTAL	SEXO		EXISTENCIA AL
			Machos	Hembras	
Bovino	Nacional	1,248,710	333,507	915,203	30 nov./ 2003
Porcino	Familiar	167,259	93,686	73,573	30 nov./ 2003
Aves	Familiar	4,526,400	n.d	n.d	30 nov./ 2003
Aves	Comercial	n.d	n.d	n.d	31 dic./ 2003

n.d : no disponible.

FUENTE: Encuestas de Propósitos Múltiples 2003-2004, DGEA-MAG.

CUADRO No. 17

RETROSPECTIVA. EXISTENCIA DE GANADO BOVINO SEGÚN SEXO Y EDAD, 1994 - 2003
(cabezas)

SEXO Y EDAD	1994	1995	1996	1997	1998	1999	2000	2001	2002	2003
	MACHOS	375700	380800	335000	320300	294208	322323	321953	340350	324261
Menores de 1 año	118100	137300	109600	135800	119706	109622	123170	123,060	115345	120715
De 1 a menos 2 años	85600	87200	84200	59800	53958	74501	74496	71,750	66448	57966
De 2 a menos 3 años	60800	54000	51000	40500	36814	47150	39046	52,990	42604	46517
De 3 y más años	111200	102300	90200	84200	83730	91050	85241	92,550	99864	108309
HEMBRAS	821200	880700	790000	804700	893924	715395	878047	875950	976630	915203
Menores de 1 año	132300	143500	119700	134700	136302	118647	138073	125,300	153337	142518
De 1 a menos 2 años	112900	114400	103000	99000	112566	94910	110580	124,050	129160	123463
De 2 a menos 3 años	137300	131900	121600	119700	151703	121466	127015	143,200	184421	162577
De 3 y más años	438700	490900	445700	451300	493353	380372	502379	483,400	509712	486645
TOTAL	1196900	1261500	1125000	1125000	1188132	1037718	1200000	1216300	1300891	1248710

FUENTE: Encuestas de Propósitos Múltiples 2003/2004.

CUADRO No. 18

RETROSPECTIVA. EXISTENCIA DE GANADO BOVINO SEGÚN ESTADO PRODUCTIVO, 1994-2003
(cabezas)

SEXO Y ESTADO PRODUCTIVO	1994	1995	1996	1997	1998	1999	2000	2001	2002	2003
	1. MACHOS	375700	380800	335000	320300	294208	322323	321953	340350	324261
<u>BUEYES</u>	<u>97400</u>	<u>72600</u>	<u>57600</u>	<u>57200</u>	<u>50900</u>	<u>59617</u>	<u>55058</u>	<u>67,957</u>	<u>56863</u>	<u>70691</u>
en servicio	85900	67400	53400	51100	46500	54905	47922	55,368	51,993	66,800
en amanso	11500	5200	4200	6100	4400	4712	7136	12,589	4,870	3,891
<u>SEMENTALES</u>	<u>49100</u>	<u>43100</u>	<u>46000</u>	<u>44200</u>	<u>49200</u>	<u>32457</u>	<u>52577</u>	<u>60,827</u>	<u>63397</u>	<u>55840</u>
en servicio	25600	32100	34700	33500	35600	22863	29397	33,880	43,828	40,754
en crecimiento	23500	11000	11300	10700	13600	9594	23180	26,947	19,569	15,086
TORETES Y NOVILLOS	<u>111100</u>	<u>127800</u>	<u>121800</u>	<u>83100</u>	<u>74404</u>	<u>120627</u>	<u>91148</u>	<u>87,856</u>	<u>88,656</u>	<u>86,261</u>
TERNEROS	<u>118100</u>	<u>137300</u>	<u>109600</u>	<u>135800</u>	<u>119704</u>	<u>109622</u>	<u>123170</u>	<u>123,710</u>	<u>115,345</u>	<u>120,715</u>
2. HEMBRAS	821200	880700	790000	804700	893924	715395	878047	875950	976,630	915,203
<u>VACAS</u>	<u>438400</u>	<u>490900</u>	<u>445700</u>	<u>450300</u>	<u>491000</u>	<u>362901</u>	<u>509172</u>	<u>501,419</u>	<u>520428</u>	<u>480267</u>
paridas	262900	290400	240400	285800	293100	237665	273943	305,608	313,475	292,807
horras	175500	200500	205300	164500	197900	125236	235229	195,811	206,953	187,460
NOVILLAS	<u>250500</u>	<u>246300</u>	<u>224600</u>	<u>219700</u>	<u>266622</u>	<u>233847</u>	<u>230802</u>	<u>249,231</u>	<u>302,865</u>	<u>292,418</u>
TERNERAS	<u>132300</u>	<u>143500</u>	<u>119700</u>	<u>134700</u>	<u>136302</u>	<u>118647</u>	<u>138073</u>	<u>125,300</u>	<u>153,337</u>	<u>142,518</u>
TOTAL DEL HATO	1,196,900	1,261,500	1,125,000	1,125,000	1,188,132	1,037,718	1,200,000	1,216,300	1,300,891	1,248,710

FUENTE: Encuestas de propósitos Múltiples 2003-2004. División de Estadísticas Agropecuarias. DGEA-MAG.

ESTRUCTURA DEL HATO BOVINO POR DEPARTAMENTO SEGUN SEXO Y EDAD 2003

(Cabezas)

DEPARTAMENTO	TOTAL	Ahuachapán	Santa Ana	Sonsonate	Chalatenango	La Libertad	San Salvador	Cuscatlán	La Paz	Cabañas	San Vicente	Usulután	San Miguel	Morazán	La Unión
MACHOS	333,507	8,169	27,599	18,655	29,346	35,223	6,040	10,991	7,205	15,887	23,267	51,860	50,211	21,439	27,615
Menores de 1 año	120,715	2,060	9,867	5,730	15,760	13,184	2,460	3,621	2,549	7,796	7,369	10,025	20,485	7,639	12,170
De 1 a menos de 2	57,966	1,420	6,148	3,542	4,492	7,533	593	1,675	1,788	4,340	4,468	8,965	5,370	3,374	4,258
De 2 a menos de 3	46,517	1,091	6,011	2,134	3,875	7,506	714	1,904	116	1,936	7,020	5,438	4,738	2,623	1,411
De 3 y más años	108,309	3,598	5,573	7,249	5,219	7,000	2,273	3,791	2,752	1,815	4,410	27,432	19,618	7,803	9,776
HEMBRAS	915,203	19,117	78,052	82,177	93,895	101,302	25,338	32,105	20,105	54,110	43,631	101,575	113,837	49,154	100,805
Menores de 1 año	142,518	2,107	11,953	11,651	18,212	16,862	4,550	3,958	3,574	7,357	5,420	16,220	19,177	8,421	13,056
De 1 a menos de 2	123,463	2,294	12,201	13,866	9,994	16,108	3,309	5,413	3,355	4,903	6,976	13,305	15,016	5,826	10,897
De 2 a menos de 3	162,577	4,462	16,083	7,342	12,976	20,079	4,468	8,131	4,030	5,163	8,393	22,084	14,797	8,121	26,448
De 3 y más años	486,645	10,254	37,815	49,318	52,713	48,253	13,011	14,603	9,146	36,687	22,842	49,966	64,847	26,786	50,404
TOTAL	1,248,710	27,286	105,651	100,832	123,241	136,525	31,378	43,096	27,310	69,997	66,898	153,435	164,048	70,593	128,420

FUENTE: Encuestas de Propósitos Múltiples 2003-2004. División de Estadísticas Agropecuarias. DGEA-MAG.

CUADRO No. 20

ESTRUCTURA DEL HATO BOVINO POR DEPARTAMENTO, SEGUN SEXO Y ESTADO PRODUCTIVO 2003
(Cabezas)

ESTADO PRODUCTIVO	TOTAL	DEPARTAMENTOS													
		Ahua-chapán	Santa Ana	Sonso-nate	Chalate-nango	La Liber-tad	San Salvador	Cusca-tlán	La Paz	Cabañas	San Vicente	Usulu-tán	San Miguel	Morazán	La Unión
MACHOS	333507	8169	27599	18655	29346	35223	6040	10991	7205	15887	23267	51860	50211	21439	27615
BUEYES	67957	2685	2684	3392	698	4752	1504	2653	1932	180	3427	23040	13969	5403	4372
en servicio	55368	2543	2562	3245	624	3725	1342	2148	1932	180	3088	22012	13838	5189	4372
en amanso	12589	142	122	147	74	1027	162	505	0	0	339	1028	131	214	0
SEMENTALES	60827	1247	4227	5727	5772	4775	1327	2365	1075	3300	2641	6739	6507	4132	6006
en servicio	33880	915	3496	3627	4453	3275	995	1586	820	1755	1830	4906	5167	3159	4770
en crecimiento	26947	332	731	2100	1319	1500	332	779	255	1545	811	1833	1340	973	1236
TORETES Y NOVILLOS	87856	2177	10821	3806	7116	12512	749	2352	1649	4611	9830	12056	9250	4265	5067
TERNEROS	123710	2060	9867	5730	15760	13184	2460	3621	2549	7796	7369	10025	20485	7639	12170
HEMBRAS	915203	19117	78052	82177	93895	101302	25338	32105	20105	54110	43631	101575	113837	49154	100805
VACAS	480267	10254	37815	49465	52713	48252	12871	14603	11448	36630	22842	50565	55029	27376	50404
paridas	292807	4167	21332	30453	34671	30479	8479	7807	7305	19918	12620	27670	41810	16355	29741
horras	187460	6087	16483	19012	18042	17773	4392	6796	4143	16712	10222	22895	13219	11021	20663
NOVILLAS	292418	6756	28284	21061	22970	36188	7917	13544	5083	10123	15369	34790	39631	13357	37345
TERNERAS	142518	2107	11953	11651	18212	16862	4550	3958	3574	7357	5420	16220	19177	8421	13056
TOTAL	1248710	27286	105651	100832	123241	136525	31378	43096	27310	69997	66898	153435	164048	70593	128420

FUENTE: Encuestas de Propósitos Múltiples 2003-2004. División de Estadísticas Agropecuarias. DGEA-MAG.

CUADRO No. 21

RETROSPECTIVA, PRODUCCION DE LECHE, SACRIFICIO DE GANADO BOVINO Y PRODUCCION DE CARNE , 1994/2003

AÑO	Leche (miles de litros)	B O V I N O	
		Sacrificio (cabezas)	Carne 1/ (miles de libras)
1994	319,200	161,772	58,885
1995	282,000	175,290	63,805
1996	317,451	161,605	58,824
1997	356,400	209,594	76,292
1998	331,470	205,598	74,838
1999	349,390	203,956	74,240
2000	386,760	207,634	75,579
2001	383,467	209,444	76,238
2002	399,280	180,980	65,876
2003	393,230	176,686	64,314

Peso promedio por res = 700 libras.

Rendimiento canal caliente 52 por ciento

CUADRO No. 22

**RETROSPECTIVA. EXISTENCIA DE GANADO PORCINO
A NIVEL FAMILIAR POR SEXO, 1994/2003
(cabezas)**

AÑO	TOTAL	S E X O	
		MACHOS	HEMBRAS
1994	223,000	118,000	105,000
1995	190,000	97,900	92,100
1996	193,944	99,714	94,230
1997	182,313	96,025	86,288
1998	174,715	92,633	82,082
1999	248,442	112,360	136,082
2000	186,447	92,809	93,638
2001	150,000	75,420	74,580
2002	153,463	85,614	67,849
2003	167,259	93,686	73,573

FUENTE: Encuestas de Propósitos Múltiples 2003-2004.

División de Estadísticas Agropecuarias DGEA-MAG.

CUADRO No. 23

**ESTRUCTURA DEL HATO PORCINO A NIVEL FAMILIAR POR REGION,
SEGUN SEXO Y EDAD, 2003
(cabezas)**

SEXO Y EDAD	TOTAL	REGIÓN			
		I	II	III	IV
<u>MACHOS</u>	93,686	16,185	16,063	16,489	44,949
Menores de 6 meses	64,165	11,528	10,250	11,500	30,887
De 6 y más meses	29,521	4,657	5,813	4,989	14,062
<u>HEMBRAS</u>	73,573	10,179	16,069	18,148	29,177
Menores de 6 meses	44,842	6,124	10,462	10,734	17,522
De 6 y más meses	28,731	4,055	5,607	7,414	11,655
TOTAL	167,259	26,364	32,132	34,637	74,126

CUADRO No. 24

**ESTRUCTURA DEL HATO PORCINO A NIVEL FAMILIAR
POR CONDICION GENETICA, SEGUN SEXO Y EDAD. 2003
(cabezas)**

SEXO Y EDAD	TOTAL	CONDICION GENETICA		
		Puros	Mejorados	Criollos
<u>MACHOS</u>	93,686	0	74,957	18,729
Menores de 6 meses	64,165	0	51,339	12,826
De 6 y más meses	29,521	0	23,618	5,903
<u>HEMBRAS</u>	73,573	0	60,798	12,775
Menores de 6 meses	44,842	0	36,764	8,078
De 6 y más meses	28,731	0	24,034	4,697
TOTAL	167,259	0	135,755	31,504

FUENTE: Encuestas de Propósitos Múltiples 2003-2004. División de Estadísticas Agropecuarias
DGEA-MAG

CUADRO NO. 25

ESTRUCTURA DEL HATO PORCINO A NIVEL FAMILIAR POR SEXO Y EDAD, SEGUN DEPARTAMENTO, 2003.

(cabezas)

DEPARTAMENTO	TOTAL			MACHOS			HEMBRAS		
	Total	Menores de 6 meses	Mayores de 6 meses	Total	Menores de 6 meses	Mayores de 6 meses	Total	Menores de 6 meses	Mayores de 6 meses
Region I	26,364	17,652	8,712	16,185	11,528	4,657	10,179	6,124	4,055
Ahuachapán	9,051	5,738	3,313	5,530	3,651	1,879	3,521	2,087	1,434
Santa Ana	5,977	4,064	1,913	3,972	3,011	961	2,005	1,053	952
Sonsonate	11,336	7,850	3,486	6,683	4,866	1,817	4,653	2,984	1,669
Region II	32,132	20,712	11,420	16,063	10,250	5,813	16,069	10,462	5,607
Chalatenango	10,618	6,305	4,313	5,453	3,277	2,176	5,165	3,028	2,137
La Libertad	8,593	6,212	2,381	4,356	2,966	1,390	4,237	3,246	991
San Salvador	7,062	4,378	2,684	3,553	2,293	1,260	3,509	2,085	1,424
Cuscatlán	5,859	3,817	2,042	2,701	1,714	987	3,158	2,103	1,055
Region III	27,997	15,595	12,402	16,488	11,500	4,988	18,149	10,735	7,414
La Paz	9,334	6,432	2,902	4,654	3,474	1,180	4,680	2,958	1,722
Cabañas	4,361		4,361	5,253	3,520	1,733	5,748	3,120	2,628
San Vicente	14,302	9,163	5,139	6,581	4,506	2,075	7,721	4,657	3,064
Region IV	74,126	48,409	25,717	44,950	30,887	14,063	29,176	17,522	11,654
Usulután	30,329	19,133	11,196	18,975	12,569	6,406	11,354	6,564	4,790
San Miguel	15,064	10,136	4,928	9,703	7,492	2,211	5,361	2,644	2,717
Morazán	10,645	7,506	3,139	6,170	4,559	1,611	4,475	2,947	1,528
La Unión	18,088	11,634	6,454	10,102	6,267	3,835	7,986	5,367	2,619
TOTAL	160,619	102,368	58,251	93,686	64,165	29,521	73,573	44,843	28,730

FUENTE: Encuestas de Propósitos Múltiples 2003-2004. División de Estadísticas Agropecuarias. DGEA-MAG.

CUADRO No. 26**RETROSPECTIVA. EXISTENCIA DE AVES
A NIVEL FAMILIAR Y COMERCIAL, 1994 - 2003**

AÑO	N I V E L	
	Familiar	Comercial
1994	3,764,800	8,735,200
1995	4,194,600	8,860,244
1996	4,666,300	9,992,244*
1997	3,673,749	10,551,803*
1998	3,627,171	11,237,842*
1999	5,569,250	12,816,558
2000	3,062,196	12,656,147*
2001	3,845,510	12,446,391*
2002	4,189,573	12,960,205*
2003	4,526,400	13,115,799*

NOTA: A nivel familiar se incluye pavos y patos. Las existencias están referidas al 31 de octubre para el nivel familiar y al 31 de diciembre para el comercial.

*Cifras proporcionadas por la Asociación de Avicultores de El Salvador. AVES

Fuente: Encuestas de Propósitos Múltiples 2003-2004 y Encuestas Avícolas
División de Estadísticas Agropecuarias. DGEA-MAG.

CUADRO No. 27

**EXISTENCIA DE AVES A NIVEL FAMILIAR POR CLASE, SEGÚN REGIÓN Y DEPARTAMENTO
AL 31 DE OCTUBRE DEL 2003
(unidades)**

DEPARTAMENTO	TOTAL	CLASE					
		GALLOS	GALLINAS	POLLOS	POLLAS	PAVOS	PATOS
<u>REGION I</u>	<u>807,824</u>	<u>56,061</u>	<u>257,987</u>	<u>183,165</u>	<u>138,134</u>	<u>79,317</u>	<u>93,160</u>
Ahuachapán	254,044	17,195	78,983	59,604	42,421	26,439	29,402
Santa Ana	289,221	19,534	96,101	68,068	53,706	24,866	26,946
Sonsonate	264,559	19,332	82,903	55,493	42,007	28,012	36,812
<u>REGION II</u>	<u>1,145,329</u>	<u>65,966</u>	<u>391,961</u>	<u>332,453</u>	<u>185,473</u>	<u>46,906</u>	<u>122,570</u>
Chalatenango	403,692	21,328	162,990	94,114	77,375	8,873	39,012
La Libertad	344,046	19,040	109,690	106,661	58,563	13,471	36,621
San Salvador	219,458	16,107	66,813	74,411	25,180	13,852	23,095
Cuscatlán	178,133	9,491	52,468	57,267	24,355	10,710	23,842
<u>REGION III</u>	<u>1,102,075</u>	<u>49,270</u>	<u>240,422</u>	<u>379,252</u>	<u>297,413</u>	<u>38,382</u>	<u>97,336</u>
La Paz	194,420	12,270	56,315	54,882	52,811	5,028	13,114
Cabañas	325,865	14,736	76,503	110,484	84,794	13,092	26,256
San Vicente	581,790	22,264	107,604	213,886	159,808	20,262	57,966
<u>REGION IV</u>	<u>1,471,172</u>	<u>90,078</u>	<u>528,309</u>	<u>295,838</u>	<u>282,533</u>	<u>142,453</u>	<u>131,961</u>
Usulután	732,005	42,001	245,093	140,220	131,056	82,178	91,457
San Miguel	353,347	23,021	149,919	66,591	79,942	22,904	10,970
Morazán	129,102	10,258	50,403	25,701	26,462	9,991	6,287
La Unión	256,718	14,798	82,894	63,326	45,073	27,380	23,247
TOTAL PAIS	4,526,400	261,375	1,418,679	1,190,708	903,553	307,058	445,027

FUENTE: Encuestas de Propósitos Múltiples 2002-2003. División de Estadísticas Agropecuarias. DGEA-MAG.

CUADRO No. 28

ESTRUCTURA DE LA AFLUENCIA MENSUAL DE GANADO BOVINO
EN EL TIANGUE DE SOYAPANGO.
ENERO- DICIEMBRE 2003.

MES	VACAS		NOVILLAS	BUEYES	TOROS	TORETES	NOVILLOS	TOTAL
	HORRAS	PARIDAS						
ENERO	425	12	35	428	487	1,174	652	3,213
FEBRERO	248	8	12	234	365	941	510	2,318
MARZO	233	9	11	147	367	934	541	2,242
ABRIL	286	7	14	327	328	985	507	2,454
MAYO	264	6	11	368	324	985	572	2,530
JUNIO	224	4	6	201	257	768	522	1,982
JULIO	286	11	17	237	274	768	568	2,161
AGOSTO	258	8	7	257	374	876	630	2,410
SEPTIEMBRE	264	11	8	282	269	765	586	2,185
OCTUBRE	286	10	9	283	297	745	584	2,214
NOVIEMBRE	224	7	6	278	274	766	567	2,122
DICIEMBRE	387	18	14	338	378	797	597	2,529
TOTAL ANUAL	3,385	111	150	3,380	3,994	10,504	6,836	28,360

Nota: El total de cabezas de ganado reportadas en el cuadro anterior, comprende afluencia diaria durante el año 2003.

CUADRO No. 29

GANADO BOVINO
SACRIFICIO MENSUAL POR CLASE SEGÚN MES
ENERO - DICIEMBRE DE 2003
(CABEZAS)

MES	VACAS	NOVILLAS	BUEYES	TOROS 1/	NOVILLOS	TERNEROS	TERNERAS	TOTAL
ENERO	7,199	278	1,285	3,886	2,179	13	10	14,850
FEBRERO	7,164	235	1,257	3,864	2,129	14	6	14,669
MARZO	7,190	256	1,270	3,865	2,158	16	3	14,758
ABRIL	7,198	256	1,274	3,862	2,174	17	6	14,787
MAYO	7,268	297	1,286	3,916	2,196	14	11	14,988
JUNIO	7,240	287	1,286	3,880	2,176	16	12	14,897
JULIO	7,211	251	1,283	3,879	2,174	14	13	14,825
AGOSTO	7,188	249	1,244	3,851	2,148	17	4	14,701
SEPTIEMBRE	7,198	278	1,283	3,882	2,179	16	13	14,849
OCTUBRE	7,152	232	1,249	3,831	2,118	16	4	14,602
NOVIEMBRE	7,035	235	1,203	3,705	2,145	10	11	14,344
DICIEMBRE	7,260	220	1,015	4,001	1,908	3	9	14,416
TOTAL	86,303	3,074	14,935	46,422	25,684	166	102	176,686

1/ Incluye toretes.

Fuente: Alcaldías Municipales y DIGESTYC.

CUADRO No. 30

GANADO BOVINO
SACRIFICIO POR CLASE, SEGUN DEPARTAMENTO
2003
(CABEZAS)

DEPARTAMENTO	VACAS	NOVILLAS	BUEYES	TOROS 1/	NOVILLOS	TERNEROS	TERNERAS	TOTAL
AHUACHAPAN	3,382	233	424	1,228	796	–	–	6,063
SANTA ANA	9,547	398	1,986	2,758	465	6	–	15,160
SONSONATE	7,201	142	694	5,354	2,526	–	–	15,917
CHALATENANGO	1,052	3	824	598	122	32	–	2,631
LA LIBERTAD	6,548	420	2,369	2,478	1,385	35	47	13,282
SAN SALVADOR	18,634	304	4,235	21,120	13,547	5	12	57,857
CUSCATLAN	10,564	75	1,358	2,458	1,014	25	2	15,496
LA PAZ	5,328	52	895	880	882	6	5	8,048
CABAÑAS	1,068	8	63	154	101	23	2	1,419
SAN VICENTE	1,849	402	175	706	832	6	5	3,975
USULUTAN	2,288	846	1,378	2,965	2,278	13	15	9,783
SAN MIGUEL	13,105	98	323	4,358	1,275	12	9	19,180
MORAZAN	2,181	52	128	837	286	2	3	3,489
LA UNION	3,556	41	83	528	175	1	2	4,386
TOTAL	86,303	3,074	14,935	46,422	25,684	166	102	176,686

1/ Incluye Toretes

Fuente: Alcaldías Municipales y DIGESTYC.

CUADRO No. 31

GANADO BOVINO
SACRIFICIO MENSUAL EN RASTROS MUNICIPALES SEGUN DEPARTAMENTO
2003
(CABEZAS)

DEPARTAMENTO	ENERO	FEBRERO	MARZO	ABRIL	MAYO	JUNIO	JULIO	AGOSTO	SEPTIEM	OCTUB	NOVIEM	DICIEMB	TOTAL
AHUACHAPAN	498	511	515	509	512	514	502	508	503	498	495	498	6,063
SANTA ANA	1,247	1,284	1,267	1,278	1,266	1,251	1,280	1,269	1,254	1,270	1,248	1,246	15,160
SONSONATE	1,348	1,314	1,325	1,301	1,324	1,321	1,357	1,328	1,358	1,335	1,302	1,304	15,917
CHALATENANGO	225	230	214	216	224	224	217	213	228	216	204	220	2,631
LA LIBERTAD	1,098	1,096	1,082	1,084	1,095	1,080	1,069	1,106	1,125	1,161	1,103	1,183	13,282
SAN SALVADOR	4,968	4,802	4,820	4,978	4,983	4,920	4,936	4,796	4,923	4,630	4,525	4,576	57,857
CUSCATLAN	1,297	1,302	1,349	1,301	1,298	1,329	1,274	1,286	1,258	1,278	1,296	1,228	15,496
LA PAZ	655	658	668	650	685	670	678	680	674	683	667	680	8,048
CABAÑAS	108	132	126	112	126	108	109	126	132	124	107	109	1,419
SAN VICENTE	328	312	345	329	334	340	329	330	327	331	338	332	3,975
USULUTAN	817	815	804	834	825	816	812	802	823	821	805	809	9,783
SAN MIGUEL	1,588	1,567	1,599	1,567	1,674	1,663	1,587	1,587	1,596	1,583	1,586	1,583	19,180
MORAZAN	302	285	280	268	273	287	314	302	274	305	305	294	3,489
LA UNION	371	361	364	360	369	374	361	368	374	367	363	354	4,386
TOTAL	14,850	14,669	14,758	14,787	14,988	14,897	14,825	14,701	14,849	14,602	14,344	14,416	176,686

Fuente: Alcaldías Municipales y DIGESTYC.

CUADRO No. 32

GANADO PORCINO
SACRIFICIO MENSUAL EN RASTROS MUNICIPALES SEGUN DEPARTAMENTO
2003
(cabezas)

DEPARTAMENTO	ENERO	FEBRERO	MARZO	ABRIL	MAYO	JUNIO	JULIO	AGOSTO	SEPTIEMBRE	OCTUBRE	NOVIEMBRE	DICIEMBRE	TOTAL
AHUACHAPAN	498	485	491	521	479	502	499	502	515	496	487	480	5,955
SANTA ANA	992	985	983	974	993	987	974	977	981	968	981	996	11,791
SONSONATE	298	302	315	318	304	301	300	314	287	278	288	291	3,596
CHALATENANGO	128	120	135	134	128	132	127	134	122	134	127	124	1,545
LA LIBERTAD	3,421	3,426	3,401	3,468	3,326	3,478	3,425	3,469	3,412	3,422	3,480	3,461	41,189
SAN SALVADOR	4,597	4,580	4,622	4,650	4,598	4,652	4,661	4,657	4,587	4,682	4,758	4,695	55,739
CUSCATLAN	45	48	52	50	57	53	49	56	58	54	48	49	619
LA PAZ	1,674	1,658	1,620	1,634	1,598	1,623	1,622	1,651	1,425	1,687	1,640	1,468	19,300
CABAÑAS	32	33	29	30	29	38	32	39	38	34	36	39	409
SAN VICENTE	528	534	524	560	501	567	567	599	568	582	575	608	6,713
USULUTAN	775	785	752	763	796	762	770	769	762	758	731	728	9,151
SAN MIGUEL	864	857	827	864	824	809	869	857	825	833	897	854	10,180
MORAZAN	78	68	63	60	67	78	74	71	72	68	73	75	847
LA UNION	187		182	180	147	169	173	170	185	183	171	168	1,915
TOTAL	14,117	13,881	13,996	14,206	13,847	14,151	14,142	14,265	13,837	14,179	14,292	14,036	168,949

Fuente: Alcaldías Municipales y DIGESTYC.

CUADRO NO. 33

GRANOS BASICOS
PRECIOS PROMEDIO MENSUALES A NIVEL TRANSPORTISTA EN PLAZA SAN SALVADOR.
2003
(DOLARES/QUINTAL)

MESES	MAIZ	MAICILLO	ARROZ A GRANEL		FRIJOL	
	BLANCO		1a.Clase	2a.Clase	Rojo cte.	Rojo Seda
ENERO	7.78	6.39	20.13	19.09	23.20	27.82
FEBRERO	7.58	6.48	20.63	16.82	23.11	27.62
MARZO	8.01	7.29	20.62	16.39	22.18	27.07
ABRIL	8.64	8.20	21.19	16.40	22.17	26.43
MAYO	8.42	8.21	23.14	16.65	21.71	26.34
JUNIO	8.33	8.25	22.14	17.05	21.94	26.61
JULIO	9.36	8.90	23.15	17.19	21.24	24.81
AGOSTO	10.50	11.27	23.21	16.29	21.63	25.41
SEPTIEMBRE	10.68	11.62	23.09	16.40	21.11	25.38
OCTUBRE	9.73	13.55	22.66	16.23	25.07	27.50
NOVIEMBRE	9.50	17.29	21.15	16.19	24.28	25.22
DICIEMBRE	8.53	10.64	22.40	16.32	21.43	24.08
PROMEDIO ANUAL	8.92	9.84	21.96	16.75	22.42	26.19

NOTA: Arroz de 1a clase: entero
Arroz de 2a clase: quebrado
Arroz de 3a clase: miga

CUADRO No.34

GRANOS BASICOS
PRECIOS PROMEDIO MENSUALES A NIVEL MAYORISTA EN
PLAZA DE SAN SALVADOR. 2003. (DOLARES/QUINTAL).

MESES	MAIZ	MAICILLO	ARROZ A GRANEL		FRIJOL	
	BLANCO		1a.Clase	2a.Clase	Rojo cte.	Rojo Seda
ENERO	8.43	7.52	21.17	20.07	25.28	29.39
FEBRERO	8.57	7.60	21.70	18.16	24.58	28.67
MARZO	9.03	8.38	21.68	17.52	23.32	28.19
ABRIL	9.57	9.27	22.37	17.55	23.10	27.56
MAYO	9.26	9.00	24.22	17.48	22.89	27.42
JUNIO	9.25	8.71	23.30	17.62	22.77	27.77
JULIO	10.02	9.53	24.29	17.76	22.39	25.95
AGOSTO	11.23	12.05	24.35	17.27	23.03	26.63
SEPTIEMBRE	11.41	12.33	23.63	17.40	22.25	26.47
OCTUBRE	10.65	14.58	23.52	17.33	27.12	29.07
NOVIEMBRE	10.31	18.81	22.30	17.33	25.43	25.83
DICIEMBRE	9.53	11.84	23.53	17.31	22.57	25.30
PROMEDIO ANUAL	9.77	10.80	23.01	17.73	23.73	27.35

CUADRO NO. 35

G R A N O S B A S I C O S
PRECIOS PROMEDIO MENSUALES A NIVEL DE CONSUMIDOR
EN PLAZA DE SAN SALVADOR. 2003. (DOLARES/LIBRA)

MESES	MAIZ	MAICILLO	ARROZ A GRANEL		FRIJOL	
	BLANCO		1a.Clase	2a.Clase	Rojo cte.	Rojo Seda
ENERO	0.11	0.11	0.32	0.28	0.33	0.38
FEBRERO	0.11	0.10	0.33	0.29	0.34	0.36
MARZO	0.11	0.10	0.33	0.29	0.34	0.36
ABRIL	0.11	0.11	0.33	0.29	0.34	0.40
MAYO	0.11	0.11	0.33	0.29	0.34	0.38
JUNIO	0.11	0.11	0.31	0.28	0.33	0.38
JULIO	0.12	0.11	0.34	0.25	0.33	0.38
AGOSTO	0.13	0.14	0.33	0.24	0.34	0.39
SEPTIEMBRE	0.13	0.14	0.32	0.24	0.35	0.38
OCTUBRE	0.13	0.16	0.33	0.24	0.36	0.39
NOVIEMBRE	0.13	0.22	0.30	0.27	0.36	0.38
DICIEMBRE	0.12	0.16	0.31	0.25	0.34	0.36
PROMEDIO	0.12	0.13	0.32	0.27	0.34	0.38

CUADRO No.36

MAIZ
PRECIOS PROMEDIO MENSUALES DE MAIZ A NIVEL TRANSPORTISTA
EN CAPITALES CENTROAMERICANAS (DOLARES/QUINTAL)
2003

MES	SAN SALVADOR	GUATEMALA	TEGUCIGALPA	MANAGUA	SAN JOSE
ENERO	7.78	6.71	*	8.67	15.09
FEBRERO	7.58	7.90	*	*	15.02
MARZO	8.01	8.89	*	*	14.87
ABRIL	8.64	8.37	*	*	14.74
MAYO	8.42	8.31	8.26	*	14.63
JUNIO	8.33	9.59	9.06	*	15.74
JULIO	9.36	10.95	9.56	*	16.41
AGOSTO	10.50	12.05	9.68	*	16.29
SEPTIEMBRE	10.68	8.91	9.14	*	16.22
OCTUBRE	9.73	7.96	7.38	7.32	13.65
NOVIEMBRE	9.50	8.31	6.72	6.35	13.04
DICIEMBRE	8.53	7.20	6.41	6.66	12.96
PROMEDIO	8.92	8.76	8.28	7.25	14.89

* : Información no disponible.

FUENTE: Secretaría Permanente del Tratado de Integración Centroamericana (SIECA)

CUADRO No. 37

F R I J O L
PRECIOS PROMEDIO MENSUALES DE FRIJOL NEGRO A NIVEL TRANSPORTISTA
EN CAPITALES CENTROAMERICANAS. 2003
(DOLARES/QUINTAL)

MES	SAN SALVADOR	GUATEMALA	TEGUCIGALPA	MANAGUA	SAN JOSE
ENERO	*	21.47	*	*	44.84
FEBRERO	*	22.33	*	*	43.93
MARZO	*	21.75	*	*	41.16
ABRIL	*	21.65	*	*	44.92
MAYO	*	20.54	*	*	38.83
JUNIO	*	20.74	*	*	40.30
JULIO	*	19.72	*	*	44.15
AGOSTO	*	18.69	*	*	35.83
SEPTIEMBRE	*	18.04	*	*	37.46
OCTUBRE	*	16.66	*	*	38.54
NOVIEMBRE	*	17.29	*	*	37.26
DICIEMBRE	*	17.39	*	*	37.54
PROMEDIO	*	19.69	*	*	40.40

* : Información no disponible.

FUENTE: Secretaría Permanente del Tratado de Integración Centroamericana (SIECA)

F R I J O L
PRECIOS PROMEDIO MENSUALES DE FRIJOL ROJO CORRIENTE A NIVEL TRANSPORTISTA
EN CAPITALES CENTROAMERICANAS 2003
(DOLARES/QUINTAL)

MES	AN SALVADO	GUATEMALA	EGUCIGALPA	MANAGUA	SAN JOSE
ENERO	23.20	25.16	*	23.85	44.36
FEBRERO	23.11	26.65	*	*	43.34
MARZO	22.18	27.27	*	*	40.24
ABRIL	22.17	27.85	*	*	44.62
MAYO	21.71	27.56	20.42	*	38.83
JUNIO	21.94	25.49	21.94	*	40.56
JULIO	21.24	27.60	22.69	*	45.09
AGOSTO	21.63	23.34	21.52	*	38.09
SEPTIEMBRE	21.11	20.92	20.43	*	37.46
OCTUBRE	25.07	21.29	23.49	26.71	39.50
NOVIEMBRE	24.28	22.39	24.91	27.57	37.84
DICIEMBRE	21.43	22.19	22.01	21.45	38.17
PROMEDIO	22.42	24.81	22.18	24.90	40.68

* : Información no disponible.

FUENTE: Secretaría Permanente del Tratado de Integración Centroamericana (SIECA)

A R R O Z

**PRECIOS PROMEDIO MENSUALES DE ARROZ DE PRIMERA CLASE A NIVEL DE
TRANSPORTISTA EN CAPITALS CENTROAMERICANAS. 2003
(DOLARES/QUINTAL)**

MES	SAN SALVADOR	GUATEMALA	TEGUCIGALPA	MANAGUA	SAN JOSE
ENERO	20.13	18.75	*	21.13	28.87
FEBRERO	20.63	19.15	*	*	28.93
MARZO	20.62	18.69	*	*	27.30
ABRIL	21.19	18.92	*	*	27.44
MAYO	23.14	19.67	20.63	*	28.03
JUNIO	22.14	19.62	20.40	*	27.61
JULIO	23.15	19.24	20.95	*	28.03
AGOSTO	23.21	20.26	22.14	*	31.38
SEPTIEMBRE	23.09	21.20	21.89	*	31.12
OCTUBRE	22.66	22.22	21.04	23.90	30.33
NOVIEMBRE	21.15	22.62	21.84	23.97	29.50
DICIEMBRE	22.40	23.59	21.72	24.62	29.90
PROMEDIO	21.96	20.33	21.33	23.41	29.04

* : Información no disponible.

FUENTE: Secretaría Permanente del Tratado de Integración Centroamericana (SIECA)

CUADRO No. 40

MAICILLO
PRECIOS PROMEDIO MENSUALES DE MAICILLO A NIVEL TRANSPORTISTA EN CAPITALS
CENTROAMERICANAS. 2003
(DOLARES/QUINTAL)

MES	SAN SALVADOR	GUATEMALA	TEGUCIGALPA	MANAGUA	SAN JOSE
ENERO	6.39	6.52	*	*	*
FEBRERO	6.48	6.56	*	*	*
MARZO	7.29	7.08	*	*	*
ABRIL	8.20	7.72	*	*	*
MAYO	8.21	7.77	9.67	*	*
JUNIO	8.25	8.06	9.55	*	*
JULIO	8.90	8.36	9.90	*	*
AGOSTO	11.27	8.91	10.19	*	*
SEPTIEMBRE	11.62	9.77	11.67	*	*
OCTUBRE	13.55	10.49	12.05	*	*
NOVIEMBRE	17.29	11.19	12.53	*	*
DICIEMBRE	10.64	11.18	13.40	*	*
PROMEDIO	9.84	8.63	11.12	*	*

* : Información no disponible.

FUENTE: Secretaría Permanente del Tratado de Integración Centroamericana (SIECA)

CUADRO NO. 41

G A N A D O B O V I N O
 PRECIOS PROMEDIO MENSUAL DE GANADO BOVINO EN PIE EN TIANGUE DE SOYAPANGO
 2003
 (DOLARES/LIBRA)

MESES	VACAS		NOVILLAS	BUEYES	TOROS	TORETES	NOVILLOS	PROMEDIO 1/
	HORRAS	PARIDAS						
ENERO	0.49	--	0.48	0.64	0.61	0.48	0.62	0.57
FEBRERO	0.47	--	0.49	0.63	0.59	0.47	0.61	0.57
MARZO	0.50	--	0.47	0.62	0.59	0.48	0.62	0.57
ABRIL	0.49	--	0.46	0.62	0.58	0.47	0.59	0.56
MAYO	0.51	--	0.50	0.63	0.57	0.55	0.61	0.58
JUNIO	0.51	--	0.50	0.63	0.62	0.50	0.62	0.58
JULIO	0.51	--	0.53	0.65	0.60	0.50	0.61	0.58
AGOSTO	0.52	--	0.53	0.64	0.62	0.51	0.62	0.58
SEPTIEMBRE	0.53	--	0.52	0.65	0.63	0.53	0.62	0.59
OCTUBRE	0.53	--	0.53	0.65	0.63	0.53	0.63	0.59
NOVIEMBRE	0.52	--	0.51	0.65	0.63	0.54	0.62	0.59
DICIEMBRE	0.53	--	0.52	0.65	0.63	0.53	0.63	0.60
Promedio Anual 2/	0.51	--	0.50	0.64	0.61	0.51	0.62	0.58

1/ Promedio Ponderado

2/ Promedio Simple

CUADRO NO. 42

PRECIOS PROMEDIO MENSUALES DE CARNE DE RES Y CERDO A NIVEL
CONSUMIDOR EN MERCADOS DE SAN SALVADOR.

2003

CORTES	ENERO	FEBRERO	MARZO	ABRIL	MAYO	JUNIO	JULIO	AGOSTO	SEPTIEMBRE	OCTUBRE	NOVIEMBRE	DICIEMBRE	PROMEDIO
CARNE DE RES													
Lomo de Aguja	2.49	2.38	2.51	2.57	2.53	2.51	2.63	2.59	2.58	2.69	2.63	2.69	2.57
Lomo Rollizo	2.49	2.40	2.48	2.51	2.51	2.48	2.51	2.51	2.51	2.51	2.51	2.57	2.50
Posta Angelina	2.49	2.35	2.40	2.40	2.40	2.40	2.40	2.40	2.40	2.40	2.40	2.40	2.40
Posta Negra	2.09	2.04	2.06	2.06	2.06	2.06	2.06	2.06	2.06	2.06	2.06	2.06	2.06
Posta Pacha	2.09	2.04	2.06	2.06	2.06	2.06	2.06	2.06	2.06	2.06	2.06	2.06	2.06
Puyazo	2.09	2.04	2.06	2.06	2.06	2.06	2.06	2.06	2.06	2.06	2.06	2.06	2.06
Choquezuela	2.09	2.04	2.06	2.06	2.06	2.06	2.06	2.06	2.06	2.06	2.06	2.06	2.06
Solomo	2.06	2.02	2.05	2.06	2.06	2.06	2.06	2.04	2.02	2.05	2.06	2.06	2.05
Salón	2.06	2.02	2.00	2.06	2.03	2.06	2.06	2.04	2.02	2.05	2.06	2.06	2.04
Posta de Pecho	1.60	1.69	1.71	1.77	2.00	1.71	1.71	1.71	1.71	1.71	1.71	1.71	1.73
Posta de Yugo	1.60	1.69	1.78	1.77	1.77	1.71	1.71	1.71	1.71	1.71	1.71	1.71	1.72
Cinta	1.60	1.69	1.63	1.66	1.77	1.71	1.71	1.71	1.71	1.66	1.71	1.71	1.69
Gato	1.60	1.69	1.49	1.66	1.71	1.71	1.71	1.71	1.69	1.63	1.64	1.66	1.66
Hueso	0.53	0.53	0.52	0.40	1.71	0.40	0.40	0.40	0.40	0.40	0.40	0.40	0.54
Hígado	1.35	1.39	1.49	1.43	0.37	1.42	0.37	1.37	1.37	1.37	1.37	1.43	1.23
CARNE DE CERDO													
Lomo	1.68	1.62	1.66	1.71	1.60	1.60	1.60	1.60	1.63	1.60	1.60	1.60	1.63
Posta	1.63	1.52	1.60	1.60	1.57	1.53	1.60	1.53	1.57	1.52	1.49	1.49	1.55
Costilla	1.52	1.58	1.54	1.60	1.00	1.60	1.60	1.60	1.60	1.60	1.60	1.60	1.54
Chicharron	3.11	2.97	2.92	2.97	2.86	2.86	2.86	2.86	2.86	2.86	2.86	2.92	2.91

PRECIOS PROMEDIO MENSUALES AL CONSUMIDOR EN SUPERMERCADOS Y CARNICERIAS DE SAN SALVADOR.

2003

(DOLARES/LIBRA)

PRODUCTO	ENERO	FEBRERO	MARZO	ABRIL	MAYO	JUNIO	JULIO	AGOSTO	SEPTIEMBRE	OCTUBRE	NOVIEMBRE	DICIEMBRE	PROMEDIO
CARNE DE RES													
Lomito	5.18	5.51	4.70	4.53	5.08	5.48	5.48	5.70	5.31	5.70	5.64	5.70	5.33
Lomo de Aguja	3.35	3.29	3.75	3.35	3.53	3.35	3.35	3.35	3.35	3.95	3.35	3.35	3.44
Lomo Rollizo	2.64	2.83	2.65	2.52	2.63	2.68	2.68	3.09	2.64	2.64	2.64	2.64	2.69
Posta Angelina	2.54	2.59	2.50	2.42	2.51	2.54	2.54	2.42	2.54	2.54	2.54	2.54	2.52
Posta Negra	2.12	2.13	1.67	2.12	2.12	2.11	2.11	2.03	2.12	2.12	2.12	2.12	2.07
Posta Pacha	1.95	1.98	1.95	1.95	1.95	1.95	1.95	1.95	1.95	1.95	1.95	1.95	1.95
Puyazo	2.55	2.60	2.31	2.44	2.57	2.55	2.55	2.55	2.55	2.55	2.55	2.55	2.53
Choquezuela	2.04	2.04	2.04	2.04	2.02	1.96	1.96	1.94	2.04	2.04	2.04	2.04	2.02
Solomo	2.55	2.54	2.42	2.57	2.56	2.57	2.57	2.57	2.57	2.57	2.57	2.57	2.55
Salón	2.05	2.05	2.05	2.05	1.99	2.02	2.02	1.93	2.05	2.05	2.05	2.05	2.03
Posta de Pecho	1.58	1.76	1.57	1.54	1.52	1.58	1.58	1.58	1.58	1.58	1.58	1.58	1.59
Posta de Yugo	1.54	1.54	1.54	1.54	1.54	1.54	1.54	1.54	1.54	1.54	1.54	1.54	1.54
Cinta	2.13	1.93	2.14	2.14	2.10	2.14	2.14	2.14	2.14	2.14	2.14	2.14	2.12
Gato	1.54	1.54	1.54	1.54	1.54	1.54	1.54	1.54	1.54	1.54	1.54	1.54	1.54
Hueso	0.51	0.49	0.49	0.49	0.48	0.49	0.49	0.49	0.49	0.49	0.49	0.49	0.49
Hígado	1.49	1.49	1.21	1.49	1.49	1.49	1.49	1.49	1.49	1.49	1.49	1.49	1.47
CARNE DE CERDO													
Lomo	2.69	2.52	2.28	2.28	2.40	2.53	2.53	2.49	2.53	2.69	2.53	2.69	2.51
Posta	2.04	1.96	1.89	1.89	1.91	1.89	1.89	1.94	2.00	2.00	2.00	2.00	1.95
Costilla	2.11	2.08	1.76	1.86	1.92	2.00	2.00	1.99	2.11	2.11	2.11	2.11	2.01
PROD. AVICOLAS													
Carne de pollo	0.88	0.86	0.82	0.80	0.87	0.85	0.85	0.87	0.89	0.98	0.94	0.97	0.88
Muslo de pollo	1.24	1.25	1.25	1.25	1.23	1.25	1.25	1.25	1.24	1.23	1.25	1.25	1.25
Pechuga de pollo	1.74	1.74	1.74	1.73	1.74	1.72	1.72	1.74	1.74	1.72	1.74	1.74	1.73

PRECIOS PROMEDIO MENSUALES AL POR MAYOR DE LOS PRINCIPALES PRODUCTOS PECUARIOS
EN MERCADOS MUNICIPALES DE SAN SALVADOR.
(DOLARES/UNIDAD DE MEDIDA)

PRODUCTOS	UNIDAD MEDIDA	2003												PROMEDIO ANUAL
		ENERO	FEBRERO	MARZO	ABRIL	MAYO	JUNIO	JULIO	AGOSTO	SEPTIEMBRE	OCTUBRE	NOVIEMBRE	DICIEMBRE	
CARNE DE RES														
Lomo de Aguja	Libra	2.06	2.17	2.12	2.12	2.17	2.17	2.17	2.17	2.17	2.17	2.17	2.17	2.15
Lomo Rollizo	Libra	2.06	2.17	2.12	2.12	2.17	2.17	2.17	2.17	2.17	2.17	2.17	2.17	2.15
Posta Angelina	Libra	2.06	2.12	2.12	2.12	2.17	2.17	2.17	2.17	2.17	2.17	2.17	2.17	2.15
Posta Negra	Libra	1.83	1.83	1.83	1.83	1.83	1.83	1.83	1.83	1.83	1.83	1.83	1.83	1.83
Posta Pacha	Libra	1.83	1.83	1.83	1.83	1.83	1.83	1.83	1.83	1.83	1.83	1.83	1.83	1.83
Puyazo	Libra	1.83	1.83	1.83	1.83	1.83	1.83	1.83	1.83	1.83	1.83	1.83	1.83	1.83
Choquezuela	Libra	1.83	1.83	1.83	1.83	1.83	1.83	1.83	1.83	1.83	1.83	1.83	1.83	1.83
Solomo	Libra	1.83	1.83	1.83	1.83	1.83	1.83	1.83	1.83	1.83	1.83	1.83	1.83	1.83
Salón	Libra	1.83	1.83	1.83	1.83	1.83	1.83	1.83	1.83	1.83	1.83	1.83	1.83	1.83
Posta de Pecho	Libra	1.37	1.52	1.49	1.55	1.55	1.49	1.49	1.49	1.49	1.49	1.49	1.49	1.49
Posta de Yugo	Libra	1.37	1.52	1.46	1.55	1.55	1.49	1.49	1.49	1.49	1.49	1.49	1.49	1.49
Cinta	Libra	1.37	1.50	1.43	1.43	1.49	1.49	1.49	1.49	1.49	1.43	1.43	1.43	1.46
Gato	Libra	1.37	1.49	1.43	1.43	1.49	1.49	1.49	1.49	1.49	1.43	1.45	1.45	1.46
Hueso	Libra	0.40	0.30	0.29	0.30	0.30	0.29	0.29	0.29	0.29	0.29	0.29	0.29	0.30
Hígado	Libra	1.07	1.14	1.14	1.14	1.14	1.14	1.14	1.14	1.14	1.14	1.14	1.14	1.13
CARNE DE CERDO														
En canal	Libra	1.11	1.11	1.14	1.14	1.14	1.14	1.14	1.14	1.14	1.14	1.14	1.14	1.14
PRODUCTOS AVICOLAS														
Huevo mediano	Ciento	4.87	5.54	6.03	6.46	6.55	6.08	6.46	6.17	6.89	7.34	7.73	7.73	6.49
Huevo mediano	Carton	1.76	1.71	1.89	2.06	2.02	1.92	2.09	2.00	2.15	2.28	2.40	2.35	2.05
Carne de pollo	Libra	0.83	0.79	0.80	0.77	0.80	0.80	0.80	0.80	0.80	0.80	0.80	0.80	0.80
PRODUCTOS LACTEOS														
Queso Duro-Viejo	Libra	2.48	2.51	2.51	2.51	2.51	2.51	2.40	2.44	2.46	2.51	2.51	2.51	2.49
Queso Duro-Blando	Libra	1.68	1.83	1.73	1.66	1.70	1.72	1.32	1.37	1.37	1.37	1.37	1.37	1.54
Queso Capa Roja	Libra	1.86	1.83	1.79	1.71	1.71	1.78	1.40	1.47	1.45	1.48	1.47	1.49	1.62
Queso Capita	Libra	1.86	2.00	1.86	1.95	1.90	1.83	1.71	1.75	1.73	1.74	1.77	1.77	1.82
Queso Fresco	Libra	1.07	1.14	1.14	1.14	1.14	0.96	0.86	0.97	1.00	1.00	1.00	1.00	0.95
Quesillo	Libra	1.26	1.31	1.20	1.03	0.91	0.89	0.80	0.82	0.80	0.82	0.80	0.80	0.95
Crema	Botella	1.50	2.19	2.17	2.17	2.17	2.13	2.17	2.17	2.12	2.12	2.06	2.12	2.09

PRECIOS PROMEDIO AL CONSUMIDOR DE LOS PRINCIPALES PRODUCTOS PECUARIOS
EN CABECERAS DEPARTAMENTALES
(DOLARES/UNIDAD DE MEDIDA)

2003

PRODUCTO	U.DE	AHUACHA-	SANTA	SONSO-	SANTA	SAN SAL-	COJUTE-	ZACATE-	SAN VI-	SENSUNTE-	USULU-	SAN MI-	SAN FCO.	LA	PROMEDIO
CARNE DE RES	MEDIDA	PAN	ANA	NATE	TECLA	VADOR	PEQUE	COLUCA	CENTE	PEQUE	TAN	GUEL	GOTERA	UNION	ANUAL
Lomo de Aguja	Libra	2.29	2.51	2.29	2.55	2.55	2.51	2.48	2.70	2.62	2.46	2.51	2.29	2.36	2.47
Lomo Rollizo	"	2.29	2.51	2.29	2.47	2.50	2.51	2.47	2.68	2.62	2.45	2.51	2.29	2.36	2.46
Posta Angelina	"	2.29	2.51	2.29	2.38	2.39	2.51	2.46	2.67	2.60	2.43	2.51	2.22	2.35	2.43
Posta Negra	"	2.06	2.26	2.06	2.06	2.06	2.29	2.32	2.47	2.45	1.94	1.98	1.92	1.95	2.14
Posta Pacha	"	2.06	2.26	2.06	2.06	2.06	2.29	2.26	2.47	2.38	1.94	1.95	1.92	1.94	2.13
Puyazo	"	2.02	2.23	2.02	2.06	2.06	2.26	2.25	2.45	2.38	1.94	1.95	1.92	1.94	2.11
Choquezuela	"	2.02	2.23	2.02	2.06	2.06	2.26	2.12	2.24	2.26	1.94	1.95	1.89	1.92	2.07
Solomo	"	1.82	2.07	1.81	2.06	2.04	2.06	2.04	2.21	2.15	1.85	1.88	1.82	1.90	1.98
Salón	"	1.80	2.06	1.81	2.05	2.03	2.06	2.03	2.15	2.14	1.85	1.85	1.81	1.84	1.96
Posta de Pecho	"	1.58	1.83	1.60	1.71	1.71	1.83	1.85	1.97	1.95	1.83	1.83	1.79	1.82	1.79
Posta de Yugo	"	1.58	1.83	1.60	1.71	1.71	1.83	1.71	1.90	1.93	1.76	1.77	1.73	1.79	1.76
Cinta	"	1.58	1.83	1.60	1.71	1.70	1.83	1.68	1.78	1.86	1.71	1.73	1.70	1.71	1.72
Gato	"	1.58	1.83	1.60	1.68	1.67	1.83	1.65	1.68	1.75	1.68	1.67	1.61	1.62	1.68
Hueso	"	0.58	0.69	0.57	0.44	0.43	0.69	0.69	0.69	0.73	0.57	0.57	0.57	0.57	0.60
CARNE DE CERDO															
Lomo	"	1.70	1.70	1.60	1.71	1.62	1.71	1.66	1.71	1.89	1.73	1.75	1.70	1.80	1.71
Posta	"	1.65	1.65	1.60	1.61	1.56	1.70	1.52	1.56	1.74	1.71	1.71	1.67	1.75	1.65
Costilla	"	1.60	1.60	1.52	1.65	1.58	1.60	1.41	1.42	1.52	1.37	1.37	1.34	1.37	1.49
Chicharron	"	3.46	3.13	3.19	2.94	2.91	3.29	3.40	3.39	3.42	3.77	3.70	3.71	3.72	3.39
PRODUCTOS AVICOLAS															
Huevo Mediano	Ciento	6.11	6.16	6.12	6.78	6.71	6.03	6.23	6.13	6.26	6.76	6.90	6.79	6.80	6.44
huevo Mediano	Carton	1.95	1.98	1.96	2.09	2.18	1.93	2.00	2.00	2.02	1.93	1.94	1.94	1.90	1.99
Huevo Mediano	Unidad	0.07	0.07	0.07	0.08	0.08	0.07	0.07	0.07	0.07	0.07	0.07	0.07	0.07	0.07
Carne de Pollo	Libra	0.86	0.87	0.86	0.86	0.88	0.87	0.87	0.86	0.87	0.85	0.85	0.85	0.85	0.86
PRODUCTOS LACTEOS															
Queso Duroviejo	Libra	2.75	2.71	2.71	2.72	2.73	2.72	2.65	2.64	2.71	2.76	2.75	2.74	2.78	2.72
Queso Duroblando	Libra	2.21	2.16	2.19	1.87	1.87	2.21	2.32	2.36	2.37	2.23	2.25	2.21	2.27	2.19
Queso Capa Roja	Libra	2.25	2.22	2.24	1.96	1.96	2.24	-	-	-	2.80	2.76	-	2.97	2.38
Queso Capita	Libra	2.25	2.23	2.25	2.08	2.09	2.24	-	-	-	2.34	2.46	-	2.51	2.27
Queso Fresco	Libra	1.56	1.57	1.56	1.19	1.24	1.59	1.21	1.21	1.20	1.36	1.36	1.26	1.34	1.36
Quesillo	Libra	1.34	1.33	1.26	1.15	1.19	1.36	1.34	1.34	1.35	1.37	1.37	1.37	1.37	1.32
Crema	Botella	2.29	2.29	2.29	2.23	2.39	2.49	2.32	2.45	2.43	2.29	2.34	2.13	2.28	2.32
Leche	Botella	0.39	0.40	0.36	0.34	0.34	0.40	0.40	0.40	0.40	0.34	0.35	0.34	0.34	0.37

CUADRO No. 46

**PRECIOS PROMEDIO MENSUALES DE PRODUCTOS AVICOLAS Y LACTEOS
A NIVEL CONSUMIDOR EN MERCADOS MUNICIPALES DE SAN SALVADOR.**

2003

MESES	PRODUCTOS AVICOLAS			PRODUCTOS LACTEOS		
	Huevo tamaño Mediano		Carne de pollo	Queso duroblando	Crema	Leche*
	\$/ciento	\$/unidad	\$/libra	\$/libra	\$/botella	\$/botella
ENERO	5.12	0.07	0.93	1.94	2.09	0.34
FEBRERO	5.86	0.07	0.88	2.03	2.56	0.34
MARZO	6.49	0.07	0.85	2.00	2.51	0.34
ABRIL	6.75	0.07	0.83	2.00	2.63	0.34
MAYO	6.94	0.07	0.86	2.04	2.47	0.34
JUNIO	6.42	0.07	0.86	1.99	2.47	0.34
JULIO	6.86	0.08	0.86	1.66	2.46	0.34
AGOSTO	6.48	0.07	0.86	1.71	2.51	0.34
SEPTIEMBRE	7.43	0.08	0.86	1.71	2.51	0.34
OCTUBRE	7.66	0.09	0.86	1.71	2.51	0.34
NOVIEMBRE	8.00	0.09	0.86	1.71	2.51	0.34
DICIEMBRE	8.00	0.09	0.86	1.71	2.57	0.34
PROMEDIO	6.83	0.08	0.86	1.85	2.48	0.34

Fuente: DGEA-MAG

*El precio de la leche fluída en mercados municipales oscila entre 0.34 á 0.37 Dolares/botella y son volúmenes no significativos.

El precio promedio de leche fluída al productor, pagado en invierno es 0.20 á 0.23 dolares/botella y en verano de 0.23 á 0.25 dolares/botella.

**PRECIOS MENSUALES AL CONSUMIDOR DE LECHE EN POLVO Y LECHE FLUIDA HOMOGENIZADA
EN SUPERMERCADOS SELECTOS DE SAN SALVADOR
(DOLARES POR UNIDAD DE MEDIDA)**

2003													
MARCA	UNIDAD DE MEDIDA												
		ENERO	FEBRERO	MARZO	ABRIL	MAYO	JUNIO	JULIO	AGOSTO	SEPT.	OCT.	NOV.	DIC.
NIDO	LATA 2.5 KG	11.42	13.30	13.13	13.31	13.88	13.88	12.25	12.25	13.94	13.94	13.88	13.88
COAST	LATA 2.5 KG	12.89	12.24	12.15	12.80	12.90	12.89	12.89	12.86	12.89	12.38	14.10	14.10
CETECO	LATA 2.5 KG	12.75	12.75	12.75	14.00	12.75	12.75	12.75	12.89	12.90	12.86	13.99	13.99
ANCHOR	LATA 2.5 KG	13.19	13.88	13.88	12.99	13.19	13.19	13.19	13.19	13.94	14.66	13.85	13.85
AUSTRALIAN PRIDE	BOLSA 2.5 KG	10.92	10.84	10.00	10.97	10.00	10.00	10.96	11.30	10.96	10.96	11.16	11.16
RIO GRANDE	BOLSA 2.5 KG	10.32	10.36	10.36	10.32	10.32	10.32	10.36	10.36	10.36	10.96	11.16	11.16
CETECO	LATA 2 KG	11.30	10.95	10.84	10.84	10.84	11.99	10.25	11.39	10.36	10.29	10.36	10.36
ANCHOR	LATA 1.8 KG	10.79	10.79	10.87	10.79	10.87	10.87	11.28	11.34	11.05	11.35	11.35	11.35
COAST	LATA 1.8 KG	10.39	10.39	10.39	10.39	10.39	10.39	10.39	10.39	10.45	10.98	10.45	10.98
NIDO	LATA 1.8 KG	10.18	10.79	10.79	10.79	10.79	10.79	10.79	10.79	10.85	10.66	11.42	10.85
CETECO	LATA 1.8 KG	10.39	10.39	10.39	10.39	10.39	11.39	10.49	10.49	10.49	10.24	10.49	10.24
MILEX	LATA 1.8 KG	10.24	10.23	10.24	10.23	10.24	10.23	10.23	10.23	10.23	10.23	10.23	10.23
ANLENE	LATA 1.8 KG	13.61	14.10	13.61	13.61	13.61	13.61	14.95	14.99	14.99	14.99	14.95	14.99
NIDO CRECIMIENTO	LATA 1.8 KG	11.00	11.18	11.34	11.07	12.16	10.33	12.16	12.16	11.64	12.16	11.64	12.16
ANCHOR PRE-ESCOLAR	LATA 1.8 KG	11.08	11.18	11.34	11.07	12.16	10.33	12.16	12.16	11.64	12.16	11.75	11.64
DOS PINOS	BOLSA 1.8 KG	7.91	7.91	7.90	7.88	7.88	7.88	8.73	7.79	8.79	8.79	8.74	8.79
CETECO	BOLSA 400GR.	1.78	2.05	2.05	2.38	2.38	2.38	2.27	2.27	2.17	2.17	2.17	2.17
DOS PINOS	BOLSA 400GR.	1.90	1.84	1.89	1.86	2.06	1.82	2.06	2.01	2.02	2.02	2.02	2.02
CINCO MOLINOS	BOLSA 400GR.	1.82	1.83	1.82	1.82	1.82	1.82	1.82	1.83	1.83	1.83	1.82	1.82
GOLD STAR	BOLSA 400GR.	1.84	1.77	1.84	1.84	1.84	1.84	2.20	2.20	2.20	2.21	2.10	2.20
ANCHOR	BOLSA 400GR.	2.26	2.26	2.26	2.26	2.33	2.23	2.39	2.39	2.39	2.34	2.34	2.39
NIDO	BOLSA 400GR.	2.26	2.26	2.26	2.26	2.26	2.26	2.26	2.26	2.37	2.15	2.37	2.26
COAST	BOLSA 400GR.	2.16	2.16	2.16	2.16	2.16	2.16	2.11	2.11	2.16	2.16	2.04	2.16
AUSTRALIAN PRIDE	BOLSA 400GR.	1.88	1.93	1.80	1.93	1.93	1.93	1.93	1.91	1.93	1.80	1.70	1.93
RIO GRANDE	BOLSA 400GR.	1.54	1.70	1.80	1.61	1.75	1.64	1.54	1.91	1.70	1.70	1.62	1.70
ANLENE	BOLSA 400GR.	2.93	2.91	2.92	2.91	2.91	2.91	3.28	3.29	3.29	3.28	3.29	2.91
LECHE FLUIDA HOMOG.													
FOREMOST	GALON	3.44	3.43	3.40	3.43	3.43	3.43	3.43	3.43	3.43	3.43	3.40	3.43
FOREMOST	LITRO	0.95	0.95	0.92	0.95	0.95	0.93	0.92	0.92	0.92	0.92	0.95	0.95
LA SALUD	GALON	3.41	3.41	3.40	3.41	3.38	3.41	3.41	3.41	3.41	3.41	3.41	3.41
LA SALUD	LITRO	0.90	0.90	0.90	0.90	0.90	0.91	0.90	0.90	0.90	0.91	0.90	0.90

CUADRO NO. 48

PLAZA DE SAN SALVADOR
ENERO - DICIEMBRE 2003
(DOLARES/UNIDAD DE MEDIDA)

FRUTAS	U.DE MED.	ENERO	FEBRERO	MARZO	ABRIL	MAYO	JUNIO	JULIO	AGOSTO	SEPT.	OCT.	NOV.	DIC.	PROMEDIO
AGUACATE IMPORTADO	CAJA DE 8 KILOS	10.00	10.00	11.22	9.00	*	14.33	14.22	*	*	9.58	8.14	7.76	10.47
BANANO IMPORTADO	CAJA DE 30 LBS.	3.90	4.00	3.87	3.78	3.81	3.87	3.81	3.99	3.81	3.77	3.66	3.48	3.81
BANANO	CIENTO	1.46	1.76	1.96	1.71	2.00	2.00	1.95	1.99	2.09	1.96	1.92	2.10	1.91
CIRUELA	CAJA	23.30	21.10	30.33	19.06	15.50	15.33	16.35	17.33	17.33	22.33	19.40	19.33	19.72
COCO	CIENTO	26.55	24.21	23.64	23.89	27.15	27.37	27.08	27.24	27.24	26.82	26.48	26.96	26.22
GRANADILLA DE FRUTA	CIENTO	*	*	*	*	*	*	8.28	*	*	8.33	8.33	8.50	8.36
GRANADILLA DE REFRESCO	CIENTO	*	6.40	5.00	*	*	*	7.58	7.57	*	8.27	8.03	8.07	7.27
LIMON CRIOLLO	CIENTO	*	4.33	4.41	2.54	1.94	2.48	2.34	1.92	1.90	1.34	1.60	2.42	2.47
LIMON PERSICO	CIENTO	5.55	5.35	9.26	5.12	2.33	2.10	2.00	2.07	2.10	1.53	1.66	2.42	3.46
MANDARINA	CIENTO	2.82	3.57	6.44	6.86	*	*	6.98	6.35	6.29	6.00	5.37	5.38	5.61
MANGO MADURO	CIENTO	*	24.11	12.04	6.63	*	*	*	*	*	*	*	*	14.26
MANGO VERDE INDIO	CIENTO	*	2.34	*	*	*	3.26	2.47	2.50	3.05	3.81	*	*	2.91
MARAÑON	CIENTO	6.48	5.64	4.57	*	*	*	*	*	*	*	*	*	5.56
MANZANA CAPULINA	CIENTO	*	*	*	*	*	*	4.33	6.17	6.52	7.62	7.63	7.62	6.65
NARANJA PIÑA	CIENTO	3.23	3.21	3.19	3.28	3.56	3.50	3.76	3.76	3.50	3.16	3.08	3.08	3.36
NARANJA VALENCIA	CIENTO	4.79	4.84	4.11	3.97	5.83	6.61	5.90	5.79	5.00	4.54	4.64	4.16	5.02
NARANJA VICTORIA	CIENTO	3.28	3.20	3.18	3.49	*	*	3.56	3.42	3.00	3.66	3.83	3.94	3.46
NARANJA SIN SEMILLA	CIENTO	6.01	6.22	8.64	7.53	9.62	9.27	7.57	7.62	7.62	7.73	7.33	7.33	7.71
PAPAYA	DOCENA	14.35	14.96	16.32	15.09	16.23	16.80	16.63	16.41	16.91	17.32	18.56	18.06	16.47
PIÑA DE AZUCARON	CIENTO	62.70	65.71	77.64	78.73	80.00	78.10	72.06	70.77	70.48	83.09	81.90	79.41	75.05
PLATANO	CIENTO	6.30	8.06	7.76	9.23	8.86	9.27	10.37	11.07	10.28	10.19	10.19	10.51	9.34
JICAMA	CIENTO	9.36	12.19	*	*	*	*	*	*	*	15.38	14.57	9.79	12.26
JOCOTE	CIENTO	*	4.13	2.43	1.00	*	*	*	*	*	*	*	*	2.52
JOCOTE DE CORONA	CIENTO	*	*	*	*	18.09	*	*	*	8.38	4.08	3.83	3.83	7.64
ZAPOTE	CIENTO	*	21.43	23.72	21.37	*	21.59	*	*	19.33	27.85	25.31	30.33	23.87
MAMEY	DOCENA	*	*	*	6.86	7.24	6.99	6.74	7.24	7.62	8.33	*	*	7.29
NISPERO	CIENTO	*	*	4.53	7.24	7.53	8.38	*	*	*	*	*	*	6.92

* = No hubo afluencia

CUADRO NO.49

FRUTAS
PRECIOS PROMEDIO MENSUALES A NIVEL CONSUMIDOR
PLAZA DE SAN SALVADOR
ENERO - DICIEMBRE 2003
(DOLARES/UNIDAD DE MEDIDA)

FRUTAS	U. DE MEDIDA	ENERO	FEBRERO	MARZO	ABRIL	MAYO	JUNIO	JULIO	AGOSTO	SEPT.	OCT.	NOV.	DIC.	PROMEDIO
AGUACATE IMPORTADO	LIBRA	0.63	0.58	0.76	0.70	0.69	0.90	0.72	0.66	0.63	0.65	0.80	0.86	0.72
BANANO IMPORTADO	UNIDAD	0.04	0.04	0.04	0.04	0.06	0.06	0.06	0.06	0.06	0.05	0.05	0.05	0.05
CIRUELA	LIBRA	*	0.76	0.55	0.52	0.50	0.57	0.57	0.57	0.57	0.58	*	*	0.58
COCO	UNIDAD	0.40	0.38	0.36	0.35	0.40	0.40	0.40	0.40	0.40	0.40	0.40	0.40	0.39
FRESA	LIBRA	1.00	1.00	0.86	0.98	1.00	1.00	0.80	0.80	1.00	1.00	1.00	1.00	0.95
GRANADILLA DE FRUTA	UNIDAD	*	0.11	0.12	0.10	0.11	0.11	0.12	*	*	0.11	0.11	0.11	0.11
LIMON CRIOLLO	LIBRA	*	0.57	0.65	0.53	0.32	0.34	0.30	0.27	0.27	0.23	0.20	0.23	0.36
LIMON PERSICO	LIBRA	0.43	0.47	0.83	0.65	0.44	0.32	0.11	0.11	0.11	0.09	0.09	0.09	0.31
MANDARINA	UNIDAD	0.03	0.05	0.08	0.07	*	*	0.11	0.11	0.11	0.10	0.09	0.09	0.08
MANGO MADURO	UNIDAD	*	0.31	0.14	0.09	*	*	*	*	*	*	*	*	0.18
MANGO VERDE	UNIDAD	*	0.01	*	*	*	0.04	0.03	0.03	0.05	0.04	*	*	0.03
MARAÑON	UNIDAD	0.05	0.05	0.06	*	*	*	*	*	*	*	*	*	0.05
MANZANA CAPULINA	UNIDAD	*	*	*	*	*	*	0.07	0.08	0.12	0.11	0.11	0.11	0.10
NARANJA PIÑA	UNIDAD	0.05	0.05	0.05	0.05	0.05	0.05	0.05	0.05	0.05	0.04	0.04	0.04	0.05
NARANJA VALENCIA	UNIDAD	0.07	0.07	0.06	0.06	0.07	0.07	0.07	0.07	0.07	0.06	0.05	0.05	0.06
NARANJA VICTORIA	UNIDAD	0.05	0.05	0.05	0.05	*	*	0.04	0.04	0.04	0.04	0.05	0.05	0.05
NARANJA SIN SEMILLA	UNIDAD	0.09	0.09	0.14	0.10	0.11	0.11	0.11	0.11	0.11	0.10	0.10	0.11	0.11
PAPAYA	UNIDAD	1.92	1.67	1.48	1.47	1.54	1.60	1.77	1.71	1.71	1.71	1.71	1.71	1.67
PIÑA DE AZUCARON	UNIDAD	0.80	0.84	0.97	0.97	0.93	0.93	0.82	0.85	0.86	1.00	1.00	1.00	0.91
PLATANO	UNIDAD	0.08	0.10	0.10	0.10	0.10	0.10	0.12	0.13	0.13	0.13	0.13	0.13	0.11

* = No hubo afluencia.

CUADRO NO. 50

HORTALIZAS
PRECIOS PROMEDIO MENSUALES A NIVEL MAYORISTA
PLAZA DE SAN SALVADOR
ENERO - DICIEMBRE 2003
(DOLARES/UNIDAD DE MEDIDA)

HORTALIZAS	U./M.	ENERO	FEBRERO	MARZO	ABRIL	MAYO	JUNIO	JULIO	AGOSTO	SEPT.	OCT.	NOV.	DIC.	PROMEDIO
AJO	MANOJO 60 CAB.	2.98	3.05	4.11	4.23	4.19	4.29	4.73	4.76	4.84	5.03	5.02	4.85	4.34
APIO	RED	6.45	6.86	15.02	14.80	16.33	16.00	14.77	13.30	13.67	14.33	13.28	13.47	13.19
BROCOLI	CAJA	4.71	5.00	5.19	4.60	5.31	5.50	5.96	5.41	5.33	4.67	3.63	3.45	4.90
CEBOLLA CON TALLO	MANOJO	2.50	2.55	2.78	2.59	2.67	3.43	3.76	3.06	3.17	3.83	4.06	4.00	3.20
CEBOLLA SIN TALLO	SACO	23.98	15.93	14.18	13.08	13.67	13.56	16.25	16.66	16.83	23.33	24.35	23.64	17.96
CHILE VERDE	CIENTO	9.26	7.53	7.53	8.48	8.76	8.80	7.28	7.12	7.62	7.24	11.28	8.20	8.26
COLIFLOR	RED	5.73	6.03	4.59	4.63	5.50	5.79	5.75	4.82	*	*	3.80	4.33	5.10
EJOTE	SACO	7.05	6.98	10.25	11.50	6.17	6.33	6.14	5.87	6.33	6.33	5.64	6.04	7.05
ELOTE	RED	25.02	32.06	22.07	22.67	31.67	31.33	22.77	19.68	22.33	21.33	22.19	25.35	24.87
GUISQUIL	CIENTO	8.25	7.10	9.34	8.70	15.62	16.70	9.80	7.24	10.38	8.38	8.64	8.26	9.87
LECHUGA DE CABEZA	CAJA	7.00	7.18	5.21	4.92	6.17	5.56	5.81	5.02	5.33	4.67	4.33	4.07	5.44
MELON	CIENTO	34.49	28.47	31.05	28.84	44.76	45.71	77.84	58.16	*	81.90	70.47	*	50.17
PAPA REDONDA	QUINTAL	12.16	11.55	9.32	10.00	12.17	11.67	9.16	8.13	8.33	8.67	8.66	8.46	9.86
PAPA SOLOMA	QUINTAL	12.97	14.59	14.35	14.33	15.33	16.40	12.09	10.58	11.00	11.67	12.07	14.42	13.32
PEPINO	CIENTO	7.18	7.55	8.11	7.06	8.38	4.95	7.19	6.44	7.43	7.67	8.15	7.71	7.32
PIPIAN	CIENTO	9.90	6.17	5.86	6.92	8.86	7.37	8.10	9.11	8.76	8.95	8.71	8.92	8.14
RABANO	CTO.DE MANOJOS	9.88	8.90	10.11	14.13	14.48	17.14	15.05	16.35	16.57	16.38	16.73	16.19	14.33
REMOLACHA	CIENTO	12.75	13.14	10.14	13.00	9.33	9.88	9.24	10.38	11.33	10.67	10.54	10.88	10.94
REPOLLO	CIENTO	38.50	40.00	36.32	29.59	43.33	48.57	25.90	53.03	51.43	37.33	35.64	34.69	39.53
SANDIA LARGA	CIENTO	*	*	*	*	*	*	118.09	141.09	163.81	140.95	140.95	*	140.98
SANDIA REDONDA	CIENTO	124.29	92.72	117.83	101.84	102.86	93.33	91.58	97.73	91.43	95.24	89.93	92.79	99.30
TOMATE DE MESA	CAJA DE 50 LBS.	13.33	20.00	15.82	20.00	20.48	20.10	15.40	17.25	16.00	15.33	15.26	15.71	17.06
TOMATE DE PASTA	CAJA DE 50 LBS.	18.81	15.42	11.37	9.07	13.83	17.60	8.49	11.46	12.33	12.67	12.33	15.60	13.25
YUCA	RED	13.05	14.11	14.68	16.40	16.83	16.30	16.33	15.71	15.83	15.67	14.35	15.66	15.41
ZANAHORIA	SACO	5.47	5.59	4.73	4.33	5.01	6.00	4.57	4.66	4.33	3.33	3.76	4.07	4.65

*: No hubo afluencia

CUADRO NO. 51

HORTALIZAS
PRECIOS PROMEDIO MENSUALES A NIVEL CONSUMIDOR
PLAZA DE SAN SALVADOR
ENERO - DICIEMBRE 2003
(DOLARES/UNIDAD DE MEDIDA)

HORTALIZAS	UNIDAD/MEDIDA	ENERO	FEBRERO	MARZO	ABRIL	MAYO	JUNIO	JULIO	AGOSTO	SEPT.	OCT.	NOV.	DIC.	PROMEDIO
AJO	LIBRA	0.97	1.00	0.74	0.75	0.80	0.80	0.80	0.80	0.75	0.57	0.57	0.57	0.76
APIO	LIBRA	0.30	0.41	0.40	0.31	0.30	0.32	0.23	0.25	0.25	0.26	0.26	0.26	0.30
BROCOLI	LIBRA	0.45	0.46	0.49	0.45	0.57	0.52	0.37	0.33	0.27	0.17	0.20	0.23	0.38
CEBOLLA CON TALLO	LIBRA	0.50	0.40	0.40	0.32	0.40	0.34	0.35	0.27	0.30	0.37	0.40	0.47	0.38
CEBOLLA SIN TALLO	LIBRA	0.57	0.49	0.39	0.37	0.42	0.43	0.36	0.37	0.40	0.43	0.46	0.55	0.44
CHILE VERDE	LIBRA	0.87	0.66	0.50	0.59	0.57	0.52	0.47	0.49	0.46	0.46	0.67	0.47	0.56
COLIFLOR	LIBRA	0.57	0.55	0.48	0.44	0.57	0.52	0.36	0.31	*	*	0.20	0.21	0.42
EJOTE	LIBRA	0.83	0.73	0.60	0.69	0.63	0.57	0.57	0.57	0.57	0.40	0.57	0.53	0.61
ELOTE	UNIDAD	0.15	0.16	0.14	0.14	0.17	0.17	0.13	0.10	0.11	0.11	0.13	0.14	0.14
GUISQUIL	UNIDAD	0.10	0.10	0.13	0.11	0.20	0.22	0.11	0.10	0.11	0.11	0.23	0.11	0.14
LECHUGA DE CABEZA	LIBRA	0.39	0.36	0.45	0.40	0.44	0.40	0.40	0.30	0.29	0.23	0.23	0.23	0.34
MELON	UNIDAD	0.57	0.53	0.48	0.45	0.57	0.58	0.90	0.70	*	1.00	0.51	*	0.63
PAPA REDONDA	LIBRA	0.17	0.18	0.14	0.16	0.15	0.19	0.11	0.11	0.11	0.11	0.11	0.11	0.14
PAPA SOLOMA	LIBRA	0.18	0.20	0.19	0.24	0.21	0.25	0.15	0.14	0.14	0.16	0.15	0.19	0.18
PEPINO	UNIDAD	0.10	0.11	0.11	0.09	0.10	0.07	0.09	0.09	0.11	0.11	0.11	0.11	0.10
PIPIAN	UNIDAD	0.11	0.09	0.08	0.08	0.10	0.09	0.11	0.11	0.11	0.11	0.11	0.11	0.10
RABANO	LIBRA	0.14	0.14	0.22	0.32	0.32	0.42	0.37	0.37	0.37	0.37	0.37	0.37	0.32
REMOLACHA	LIBRA	0.34	0.36	0.56	0.59	0.34	0.42	0.38	0.22	0.29	0.23	0.26	0.29	0.36
REPOLLO	UNIDAD	0.51	0.40	0.44	0.46	55.00	0.73	0.67	0.69	0.69	0.57	0.57	0.57	5.11
SANDIA LARGA	UNIDAD	*	*	*	*	*	*	1.27	1.17	2.00	1.71	1.71	*	1.57
SANDIA REDONDA	UNIDAD	2.03	0.16	1.39	1.25	1.13	1.05	1.00	1.61	1.07	1.00	1.14	1.20	1.17
TOMATE DE PASTA	LIBRA	0.48	0.49	0.49	0.42	0.57	0.69	0.25	0.36	0.35	0.28	0.32	0.29	0.42
TOMATE DE MESA	LIBRA	0.80	0.80	0.75	0.93	0.95	1.00	0.56	0.64	0.70	0.54	0.69	0.70	0.76
YUCA	LIBRA	0.34	0.37	0.52	0.57	0.57	0.57	0.57	0.51	0.51	0.51	0.40	0.40	0.49
ZANAHORIA	UNIDAD	0.11	0.13	0.13	0.13	0.15	0.16	0.15	0.11	0.11	0.11	0.11	0.11	0.13

*: No hubo afluencia

CUADRO NO. 52

**PRECIOS PROMEDIO AL MAYORISTA DE PESCADO Y MARISCOS EN PLAZA DE SAN SALVADOR
ENERO - DICIEMBRE DE 2003
(DOLARES/UNIDAD DE MEDIDA)**

ESPECIES	U. DE MED.	ENERO	FEBRERO	MARZO	ABRIL	MAYO	JUNIO	JULIO	AGOSTO	SEPTIEMBRE	OCTUBRE	NOVIEMBRE	DICIEMBRE
BAGRE	LIBRA	0.88	0.91	0.61	0.69	0.65	0.57	0.61	0.57	0.57	0.57	0.63	0.69
BOCA COLORADA MEDIANO	LIBRA	1.64	1.60	1.45	1.37	1.52	1.29	0.95	1.00	1.07	1.16	1.13	1.25
CAMARON DE MAR	LIBRA	5.71	5.71	6.19	6.86	8.00	6.86	6.86	6.86	6.86	6.46	6.57	7.00
CAMARON DE RIO	LIBRA	4.29	4.51	5.81	5.71	6.14	5.90	7.05	6.29	6.58	6.06	5.90	6.00
CAMARONCILLO	LIBRA	2.29	2.29	2.51	2.51	2.51	1.56	1.60	1.17	1.13	1.17	1.13	1.25
CANGREJO DE RIO	UNIDAD	0.54	0.54	0.50	0.69	0.57	0.54	0.53	1.17	1.13	1.17	1.13	1.25
CHIMBERA	LIBRA	0.80	0.91	0.87	0.91	0.91	0.88	0.80	0.93	1.00	1.00	1.00	1.00
CONCHA O CURIL	CIENTO	7.62	6.86	6.29	8.00	6.48	6.00	6.09	6.09	6.29	6.23	6.29	6.86
CUIN	LIBRA	0.87	0.91	0.84	0.91	0.87	0.91	0.76	0.97	1.00	0.96	1.00	1.00
CURBINA MEDIANA	LIBRA	1.45	1.49	1.14	1.26	1.14	1.14	1.18	1.14	1.14	1.31	1.50	1.25
EJOTE	LIBRA	0.91	0.80	0.72	0.80	0.80	0.80	0.80	0.80	0.80	0.80	0.80	0.80
LONJA DE B. COLORADA	LIBRA	3.16	3.20	2.59	2.74	2.40	2.29	2.12	2.00	2.00	2.00	2.00	2.00
LONJA DE CURBINA	LIBRA	2.44	2.63	2.74	2.74	2.36	2.29	2.19	2.00	2.15	2.29	2.50	2.50
LONJA DE MERO	LIBRA	3.16	2.97	2.74	2.74	2.44	2.40	2.27	2.00	2.15	2.29	2.38	2.50
LONJA DE ROBALO	LIBRA	3.12	3.20	2.74	2.74	2.44	2.40	2.27	2.10	2.15	2.42	2.50	2.50
LONJA DE TIBURON	LIBRA	1.83	1.83	1.37	1.37	1.06	0.91	0.84	1.05	0.96	1.14	1.38	1.50
MACARELA	LIBRA	1.14	1.14	0.91	0.91	0.99	0.91	0.84	0.93	1.00	0.88	1.00	1.00
MOJARRA DE LAGO	LIBRA	1.22	1.14	1.03	0.91	1.26	1.08	0.94	1.00	1.00	1.06	0.80	0.80
MOJARRA DE MAR	LIBRA	1.22	1.14	103.00	0.91	1.26	1.08	0.94	1.00	1.00	1.06	0.80	0.80
PANCHA	LIBRA	0.91	0.80	0.84	0.91	0.76	0.72	0.76	0.69	0.69	0.76	1.00	1.00
PESCADO SECO(MACARELA)	LIBRA	2.02	2.06	2.10	2.29	2.06	1.60	1.71	1.65	1.60	1.49	2.00	2.00
PEZ CAITE	LIBRA	0.73	0.80	0.57	0.69	0.61	0.57	0.53	0.57	0.57	0.57	0.57	0.69
PUNCHE	UNIDAD	0.17	0.14	0.14	0.17	0.14	0.16	0.20	0.23	0.23	0.23	0.23	0.23
ROBALO MEDIANO	LIBRA	1.83	1.83	1.29	1.14	1.14	0.91	0.99	1.05	1.00	1.15	1.25	1.25
TILAPIA	LIBRA	1.22	1.14	0.72	0.91	0.80	0.75	0.69	0.76	0.75	0.71	0.69	0.69
SALPUCANA	LIBRA	0.80	0.80	0.57	0.46	0.69	0.60	0.57	0.57	0.57	0.59	0.69	0.69

CUADRO NO. 53

**PRECIOS PROMEDIO AL CONSUMIDOR DE PESCADO Y MARISCOS EN PLAZA DE SAN SALVADOR
ENERO - DICIEMBRE DE 2003
(DOLARES/UNIDAD DE MEDIDA)**

ESPECIES	J. DE MEDIDA	ENERO	FEBRERO	MARZO	ABRIL	MAYO	JUNIO	JULIO	AGOSTO	SEPTIEMBRE	OCTUBRE	NOVIEMBRE	DICIEMBRE
BAGRE	LIBRA	0.99	1.14	0.84	0.80	0.76	0.75	0.73	0.73	0.75	0.78	0.80	0.80
BOCA COLORADA MEDIANO	LIBRA	1.83	1.83	1.87	1.60	1.81	1.57	1.14	1.14	1.26	1.42	1.38	1.50
CAMARON DE MAR	LIBRA	6.40	6.29	7.62	8.00	9.57	8.50	8.00	8.00	8.00	7.54	7.67	8.00
CAMARON DE RIO	LIBRA	5.32	5.57	7.24	6.86	7.43	6.86	7.24	7.62	7.72	7.14	7.00	7.00
CAMARONCILLO	LIBRA	2.51	2.51	3.05	3.00	3.00	1.94	2.00	1.42	1.38	1.40	1.38	1.50
CANGREJO DE RIO	UNIDAD	0.66	0.66	0.59	0.76	0.73	0.66	0.69	0.57	0.57	0.57	0.57	0.57
CHIMBERA	LIBRA	0.91	1.03	1.10	1.14	1.14	1.11	1.02	1.09	1.14	1.14	1.20	1.25
CONCHA O CURIL	CIENTO	8.29	7.43	7.43	9.14	7.62	7.15	7.24	7.24	7.43	7.34	7.43	8.00
CUIN	LIBRA	0.99	1.03	1.14	1.14	1.09	1.11	0.94	1.14	1.14	1.11	1.25	1.25
CURBINA MEDIANA	LIBRA	1.68	1.71	1.49	1.49	1.49	1.46	1.41	1.50	1.50	1.60	1.73	1.50
EJOTE	LIBRA	1.03	0.91	0.96	1.00	1.00	1.00	1.00	1.00	1.00	1.00	1.00	1.00
LONJA DE B. COLORADA	LIBRA	3.39	3.43	3.05	3.00	2.79	2.68	2.54	2.29	2.29	2.29	2.29	2.50
LONJA DE CURBINA	LIBRA	2.66	2.86	3.20	3.00	2.79	2.68	2.54	2.29	2.52	2.60	3.00	3.00
LONJA DE MERO	LIBRA	3.39	3.20	3.20	3.20	2.83	2.77	2.58	2.51	2.63	2.60	2.75	3.00
LONJA DE ROBALO	LIBRA	3.31	3.43	3.20	3.20	2.87	2.84	2.58	2.51	2.63	2.74	3.00	3.00
LONJA DE TIBURON	LIBRA	2.06	2.06	1.67	1.60	1.29	1.14	1.05	1.33	1.14	1.40	1.61	1.75
MACARELA	LIBRA	1.37	1.37	1.14	1.14	1.13	1.09	1.02	1.09	1.14	1.06	1.20	1.25
MOJARRA DE LAGO	LIBRA	1.45	1.37	1.26	1.14	1.49	1.31	1.25	1.25	1.25	1.33	1.00	1.00
MOJARRA DE MAR	LIBRA	1.60	1.49	1.05	1.14	0.99	0.91	0.87	1.00	1.00	0.92	1.00	1.00
PANCHA	LIBRA	1.03	0.91	1.01	1.14	0.95	0.85	1.02	0.97	0.90	0.92	1.25	1.25
PESCADO SECO (MACARELA)	LIBRA	2.25	2.29	2.67	2.74	2.61	1.83	2.04	2.00	2.00	1.90	2.50	2.50
PEZ CAITE	LIBRA	0.84	0.91	0.76	0.80	0.76	0.69	0.69	0.69	0.69	0.69	0.80	0.80
PUNCHE	UNIDAD	0.23	0.17	0.17	0.23	0.17	0.20	0.28	0.34	0.34	0.32	0.34	0.34
ROBALO MEDIANO	LIBRA	2.06	2.06	1.56	1.49	1.37	1.14	1.22	1.22	1.14	1.36	1.45	1.50
TILAPIA	LIBRA	1.45	1.37	0.95	1.14	0.98	0.88	0.84	0.93	1.00	0.92	0.80	0.80
SALPUCANA	LIBRA	0.91	0.91	0.73	0.69	0.90	0.80	0.76	0.76	0.80	0.80	1.00	0.80

CUADRO NO. 54

**EXPORTACION DE GRANOS BASICOS
ENERO - DICIEMBRE 2003
(KILOGRAMOS)**

PRODUCTO	ENERO	FEBRERO	MARZO	ABRIL	MAYO	JUNIO	JULIO	AGOSTO	SEPTIEMBRE	OCTUBRE	NOVIEMBRE	DICIEMBRE	TOTAL
ARROZ ORO 1º CLASE		65,817	21,772	59,874					39,916				187,379
ARROZ ORO 3º CLASE	69,000	65,958	23,000	42,958	23,000	42,958			23,000	43,700	88,000		421,574
ARROZ ORO PRECOCIDO	19,958	4,600	99,790	18,142	63,503		79,832	16,000	82,720	58,058	102,408	184,693	729,704
FRIJOL BLANCO	3,858	3,471	7,261	865	4,912	8,683	9,277	3,641	5,447	2,909	2,655		52,979
FRIJOL NEGRO	3,891	6,966	16,260	6,085	2,268	708	1,948	4,102	4,367	10,160	10,034	1,949	68,738
FRIJOL ROJO	248,554	183,773	210,237	162,781	136,925	181,786	161,367	69,813	193,747	229,166	193,853	172,542	2,144,544
FRIJOL VIGNA	24,794	38,944	57,611	56,738	71,126	40,961	19,648	43,591	44,758	39,619	40,576	68,426	546,792
MAIZ BLANCO								101,200			457		101,657
TOTAL	370,055	369,529	435,931	347,443	301,734	275,096	272,072	238,347	393,955	383,612	437,983	427,610	4,253,367

FUENTE: Informes de Cuarentena Agropecuaria de la D.G.S.V.A.- M.A.G.

CUADRO NO. 55

**EXPORTACION DE GRANOS BASICOS
ENERO - DICIEMBRE 2003
(DOLARES)**

PRODUCTO	ENERO	FEBRERO	MARZO	ABRIL	MAYO	JUNIO	JULIO	AGOSTO	SEPTIEMBRE	OCTUBRE	NOVIEMBRE	DICIEMBRE	TOTAL
ARROZ ORO 1º CLASE		28,492.40	18,332.00	27,490.00					19,585.00				93,899.40
ARROZ ORO 3º CLASE	30,000.00	29,560.00	10,500.00	17,973.10	11,500.00	20,080.30			10,250.00	21,088.00	38,640.00		189,591.40
ARROZ ORO PRECOCIDO	89,782.00	1,988.00	45,478.30	7,952.00	28,336.80		36,694.20	10,608.00	46,713.80	26,937.00	49,691.42	84,057.20	428,238.72
FRIJOL BLANCO	5,861.00	4,985.00	11,150.00	2,829.79	7,026.88	6,327.89	7,895.57	4,898.32	5,958.76	3,135.08	2,627.24		62,695.53
FRIJOL NEGRO	4,879.00	8,379.00	21,405.00	9,670.00	2,775.00	2,195.60	5,836.70	4,466.32	3,588.61	7,426.00	7,527.08	1,629.25	79,777.56
FRIJOL ROJO	315,707.81	244,491.31	349,049.56	252,867.66	226,164.67	271,731.96	241,552.40	127,516.00	174,028.86	182,142.60	239,512.90	161,267.44	2,786,033.17
FRIJOL VIGNA	26,004.00	39,172.00	67,253.27	60,306.00	76,893.78	45,912.79	16,560.00	50,423.36	42,139.82	45,313.61	38,497.00	78,070.58	586,546.21
MAIZ BLANCO								13,200.00			639.24		13,839.24
TOTAL	472,233.81	357,067.71	523,168.13	379,088.55	352,697.13	346,248.54	308,538.87	211,112.00	302,264.85	286,042.29	377,134.88	325,024.47	4,240,621.23

FUENTE: Informes de Cuarentena Agropecuaria de la D.G.S.V.A.- M.A.G.

ARROZ PRIMERA CLASE = ENTERO

CUADRO NO. 56

**IMPORTACION DE GRANOS BASICOS 2003
(KILOGRAMOS)**

PRODUCTO	ENERO	FEBRERO	MARZO	ABRIL	MAYO	JUNIO	JULIO	AGOSTO	SEPTIEMBRE	OCTUBRE	NOVIEMBRE	DICIEMBRE	TOTAL
ARROZ GRANZA		1,554,835	7,062,791	9,678,548	15,221,088	3,462,572	6,037,461	4,024,598	2,326,764	3,180,532	7,709,193	10,441,356	70,699,738
ARROZ ORO PRIMERA CLASE	1,730,000		407,022		30,086	2,327	909			9,340	24,582	40,046	2,244,312
ARROZ ORO TERCERA CLASE	482,569	382,335	186,324	180,322	164,824	262,824	206,265	456,654	526,280	547,237	485,792	415,658	4,297,084
ARROZ ORO PRECOCIDO	40,910	50,918	20,990	1,809			91	148,275	42,095	66,455	23,000		394,543
FRIJOL BLANCO	34,697	8,328	22,334	53,512	66,644	48,351	1,334	28,964	2,334	27,808	20,404		314,710
FRIJOL NEGRO	2,273		19,079	9,090	22,580		255						53,277
FRIJOL ROJO	1,616,724	1,908,339	3,327,236	3,297,796	2,803,449	1,409,298	988,662	1,535,749	1,520,097	814,852	98,374	665,194	19,985,770
LENTEJA				291	45	181	45	181	2,286	214		135	3,378
MAIZ AMARILLO	10,438,197	12,712,404	48,755,316	12,003,658	35,224,002	11,208,698	21,297,295	22,030,742	36,478,392	61,783,090	15,686,821	55,945,951	343,564,566
MAIZ BLANCO	46	545	23		46	204,118	1,020,596		3,741		2,158,048	2,245,497	5,632,660
MAIZ POP CORN	3,468	62,474	122,496	62,869	68	69,646	875	28,745	83,642	22	62,217	173,837	670,359
	14,348,884	16,680,178	59,923,611	25,287,895	53,532,832	16,668,015	29,553,788	28,253,908	40,985,631	66,429,550	26,268,431	69,927,674	447,860,397

FUENTE: Informes de Aduanas de la D.G.S.V.A.- M.A.G.

ARROZ ORO: 1a. Clase = Entero

2a. Clase = Quebrado

3a. Clase = Miga

CUADRO NO. 57

**IMPORTACION DE GRANOS BASICOS 2003
(DOLARES)**

PRODUCTO	ENERO	FEBRERO	MARZO	ABRIL	MAYO	JUNIO	JULIO	AGOSTO	SEPTIEMBRE	OCTUBRE	NOVIEMBRE	DICIEMBRE	TOTAL
ARROZ GRANZA		186,607.80	874,385.97	1,162,375.98	1,876,980.39	540,832.36	1,108,357.84	976,604.48	406,303.23	630,126.61	1,925,828.04	2,000,397.00	11,688,799.70
ARROZ ORO 1º CLASE	376,195.36		114,921.84		12,568.75	777.65	206.80			3,762.00	9,945.00	13,217.00	531,594.40
ARROZ ORO 3º CLASE	59,922.30	45,359.26	23,067.60	23,279.03	21,370.70	54,493.92	26,874.94	69,254.95	79,255.19	72,661.71	78,802.92	59,445.43	613,787.95
ARROZ PRECOCIDO	17,368.50	20,577.54	10,586.00	1,983.40			29.90	63,412.00	15,522.95	30,538.95	11,550.00		171,569.24
FRIJOL BLANCO	14,547.80	3,760.00	8,154.00	18,404.01	32,670.30	31,502.64	1,429.40	21,479.22	1,861.58	15,477.25	7,146.00		156,432.20
FRIJOL NEGRO	250.00		5,891.98	3,841.80	6,145.00		303.50						16,432.28
FRIJOL ROJO	727,328.48	811,483.53	1,161,931.27	1,318,488.06	1,243,573.42	618,497.20	409,368.75	710,823.63	686,816.56	383,165.28	45,267.60	316,110.53	8,432,854.31
LENTEJA				198.08	29.00	141.00	34.44	137.19	2,958.00	122.71		51.00	3,671.42
MAIZ AMARILLO	1,352,110.33	1,680,045.52	5,952,705.29	1,552,556.65	4,536,544.69	1,430,507.40	3,567,656.21	2,965,685.86	4,685,667.87	10,202,549.68	2,071,888.85	8,256,589.97	48,254,508.32
MAIZ BLANCO	10.00	60.00	5.00		10.00	38,025.00	191,112.50		3,049.92		429,688.64	434,174.80	1,096,135.86
MAIZ POP CORN	6,533.00	34,537.00	68,053.87	33,991.58	176.31	39,262.54	647.08	17,186.21	47,210.06	76.00	30,321.18	84,174.50	362,169.33
	2,554,265.77	2,782,430.65	8,219,702.82	4,115,118.59	7,730,068.56	2,754,039.71	5,306,021.36	4,824,583.54	5,928,645.36	11,338,480.19	4,610,438.23	11,164,160.23	71,327,955.01

FUENTE: Informes de Aduanas de la D.G.S.V.A.- M.A.G.

ARROZ ORO: 1a. Clase = Entero
2a. Clase = Quebrado
3a. Clase = Miga

EXPORTACION DE PRODUCTOS LACTEOS 2003
(VOLUMEN)

PRODUCTO	U. DE M.	ENERO	FEBRERO	MARZO	ABRIL	MAYO	JUNIO	JULIO	AGOSTO	SEPTIEMBRE	OCTUBRE	NOVIEMBRE	DICIEMBRE	TOTAL
LECHE EN POLVO														
DESCREMADA	KGS.	1,994	12,084	17,085	16,680		3,316			29,102	960	15,360		96,581
ENTERA	KGS.	351,410	290,186	364,563	431,910	733,271	268,855	379,962	337,293	701,566	803,709	1,477,698	853,742	6,994,165
MODIFICADA	KGS.	92,348			82,376	39,108	4,841			4,752	134,760			358,185
PARA INFANTES	KGS.			795			135				5,837		2,702	9,469
CONDENSADA	KGS.							5,469						5,469
EVAPORADA	KGS.							11,808						11,808
TOTAL	KGS.	445,752	302,270	382,443	530,966	772,379	277,147	397,239	337,293	735,420	945,266	1,493,058	856,444	7,475,677
QUESOS														
QUESILLO	KGS.	100	470	27	434	65		115		1,000	1,722	3,176	544	7,653
FUNDIDO	KGS.	455	462	1,245	1,267	44,687	912	518	1,367		4,545	3,176	2,448	61,082
MOZARELA	KGS.		7,753	1,361	15,387	10,988		9,689	3,629	12,794	22,920	19,695	20,254	124,470
PROCESADOS	KGS.	4,205	15,836	16,058	3,784	2,320			1,136	2,552		3,000	342	49,233
VARIOS	KGS.	24			541	80	20	3,790	10	91	4,410	12,209	2,828	24,003
SECO	KGS.							960	2,400					3,360
TOTAL	KGS.	4,784	24,521	18,691	21,413	58,140	932	15,072	8,542	16,437	33,597	41,256	26,416	269,801
OTROS														
CREMA	KGS.	108	0	129	125	129	0	0	0	0	3,815	183	5,522	10,011
TOTAL	KGS.	108	0	129	125	129	0	0	0	0	3,815	183	5,522	10,011

FUENTE: Informe de Cuarentena Agropecuaria de la D.G.S.V.A - M.A.G.

**EXPORTACION DE PRODUCTOS LACTEOS 2003
(DOLARES)**

PRODUCTO	ENERO	FEBRERO	MARZO	ABRIL	MAYO	JUNIO	JULIO	AGOSTO	SEPTIEMBRE	OCTUBRE	NOVIEMBRE	DICIEMBRE	TOTAL
LECHE EN POLVO													
DESCREMADA	4,049.11	24,445.90	32,916.74	28,491.66		5,042.80			57,168.55	2,112.00	33,792.00		188,018.76
ENTERA	477,770.87	904,504.53	1,518,673.79	802,852.81	941,894.23	319,112.37	489,291.39	688,486.60	1,221,650.70	1,474,334.41	2,013,187.88	1,628,437.39	12,480,196.97
MODIFICADA	128,464.31			146,360.49	56,362.30	8,671.41	489,291.39		6,605.28	224,151.88			1,059,907.06
PARA INFANTES			6,107.70			1,195.80				52,361.80		25,945.86	85,611.16
CONDENSADA							6,848.00						6,848.00
EVAPORADA							14,102.00						14,102.00
TOTAL	610,284.29	928,950.43	1,557,698.23	977,704.96	998,256.53	334,022.38	999,532.78	688,486.60	1,285,424.53	1,752,960.09	2,046,979.88	1,654,383.25	13,834,683.95
QUESOS													
QUESILLO	300.20	1,491.40	42.00	485.24	210.24		367.92		1,260.00	5,756.68	6,597.68	300.00	16,811.36
FUNDIDO	1,951.85	1,700.60	5,298.53	4,254.84	3,562.46	3,955.86	2,295.29	5,804.30		10,685.99	6,597.68	6,102.08	52,209.48
MOZARELA		36,020.80	6,186.68	53,243.49	49,122.74		43,696.44	17,009.00	49,128.39	87,626.98	83,309.36	88,858.29	514,202.17
PROCESADOS	8,095.36	17,456.74	74,769.20	3,500.00	12,854.00			6,589.00	13,417.00		15,975.00	1,314.00	153,970.30
VARIOS	97.15			2,508.29	258.28	168.46	18,833.85	39.30	427.00	10,962.57	24,898.22	13,438.04	71,631.16
SECO							5,160.00	12,570.00					17,730.00
TOTAL	10,444.56	56,669.54	86,296.41	63,991.86	66,007.72	4,124.32	70,353.50	42,011.60	64,232.39	115,032.22	137,377.94	110,012.41	826,554.47
OTROS													
CREMA	330.00	0.00	263.00	288.00	396.00					7,658.68	4,379.00	1,439.52	14,754.20
TOTAL	330.00	0.00	263.00	288.00	396.00	0.00	0.00	0.00	0.00	7,658.68	4,379.00	1,439.52	14,754.20

FUENTE: Informes de Cuarentena Agropecuaria de la D.G.S.V.A - M.A.G.

IMPORTACION DE PRODUCTOS LACTEOS 2003 (VOLUMEN)

PRODUCTO	U. DE M.	ENERO	FEBRERO	MARZO	ABRIL	MAYO	JUNIO	JULIO	AGOSTO	SEPTIEMBRE	OCTUBRE	NOVIEMBRE	DICIEMBRE	TOTAL
LECHE EN POLVO														
ENTERA	KGS.	77,726	130,805	282,065	947,623	581,564	865,366	235,991	101,206	746,291	435,249	237,174	374,140	5,015,200
DESCREMADA.	KGS.	198,943	38,203	6,802	77,816	238,155	81,931	266,757	50,525	24,158	24,553	299,138	621,419	1,928,400
SEMIDESCREMADA.	KGS.	3,900	4,680	14,820	5,660									29,060
ENTERA / SABORES	KGS.	8,419	12,438								7,947	24,814	3,319	56,937
ENTERA / INFANTES	KGS.	60,260	4,271	207,474	183,694	90,380	43,480	117,586	56,012	116,811	147,082	137,354	225,496	1,389,900
TOTAL		349,248	190,397	511,161	1,214,793	910,099	990,777	620,334	207,743	887,260	614,831	698,480	1,224,374	8,419,497
LECHE FLUIDA														
ENTERA	LTS.	296,896	351,492	389,611	352,101	455,780	269,494	293,119	483,945	300,079	316,965	307,657	334,074	4,151,213
DESCREMADA	LTS.	31,200	24,102	23,880	31,902	24,804	23,400	7,800	15,600	31,200	30,000	40,560	48,204	332,652
SEMIDESCREMADA.	LTS.	7,800	17,862	2,160	9,204	15,600	8,502		7,800	23,400	16,604	14,596	12,324	135,852
ENTERA SABORES	LTS.	8,108	15,964	14,905	22,877	14,334	23,236	22,069	39,359	23,340		15,787	23,693	223,672
TOTAL		344,004	409,420	430,556	416,084	510,518	324,632	322,988	546,704	378,019	363,569	378,600	418,295	4,843,389
QUESOS														
QUESILLO	KGS.	633,736	662,736	725,355	599,790	591,035	565,033	787,104	745,553	644,469	662,244	641,087	671,159	7,929,301
CHEDDAR	KGS.	101,607	92,600	55,878	119,212	57,736	21,387	83,669	40,050	85,308	78,627	110,664	85,062	931,800
MOROLIQUE	KGS.	224,885	218,214	172,242	277,168	329,541	435,846	438,652	482,938	513,629	706,562	839,650	953,073	5,592,400
MOZARELLA	KGS.	442			20,641	2,239	39,972	65	215,022		589	589	37,370	316,929
PARMESANO	KGS.	15		506	544	196	174		262		204	20,771	1,055	23,727
PROCESADOS	KGS.	61,495	29,140	55,317	39,930	45,667	66,475	29,177	47,541	35,938	62,819	37,767	73,734	585,000
VARIOS TIPOS	KGS.	2,310	7,135	20,929	764	25,396	62,850	14,138	310	3,921	470		3,753	141,976
QUESO CREMA	KGS.		308	49	677	382	620	606	371	728	287	60		4,088
EN POLVO	KGS.		40,800		63,830	62,200		40,800				18,802		226,432
TRES CAPAS	KGS.					136	305	11	36	105	110	18		721
TOTAL		1,024,490	1,050,933	1,030,276	1,122,556	1,114,528	1,192,662	1,394,222	1,532,083	1,284,098	1,511,912	1,669,408	1,825,206	15,752,374
OTROS														
CREMA	KGS.	125,904	145,283	133,338	133,349	113,357	113,255	144,486	148,971	119,347	129,193	140,151	142,766	1,589,400
MANTEQUILLA	KGS.	14,788	6,739	8,249	8,384	8,890	6,639	11,185	3,934	7,878	15,651	6,694	11,769	110,800
TOTAL		140,692	152,022	141,587	141,733	122,247	119,894	155,671	152,905	127,225	144,844	146,845	154,535	1,700,200

FUENTE: Informe de Cuarentena Agropecuaria de la D.G.S.V.A - M.A.G.

IMPORTACION DE PRODUCTOS LACTEOS 2003 (DOLARES)

PRODUCTO	ENERO	FEBRERO	MARZO	ABRIL	MAYO	JUNIO	JULIO	AGOSTO	SEPTIEMBRE	OCTUBRE	NOVIEMBRE	DICIEMBRE	TOTAL
LECHE EN POLVO													
ENTERA	1,998,200.50	2,210,083.02	2,514,612.07	3,310,759.00	2,640,978.00	3,471,000.75	2,594,841.04	2,451,533.73	1,857,211.15	2,019,510.15	3,754,633.50	2,111,336.77	30,934,700
DESCREMADA.	303,298.24	66,688.00	13,507.04	32,275.34	239,967.04	140,994.00	480,610.48	81,828.73	47,873.06	369,411.20	627,472.47	746,174.00	3,150,100
SEMIDESCREMADA.	2,282.81	2,839.21	7,854.60	3,066.30									16,043
ENTERA DE SABORES	40,784.70	12,968.00								29,171.96	18,468.00	3,645.00	105,038
ENTERA PARA INFANTES	238,019.73	79,244.00	588,616.22	549,253.12	523,274.10	345,653.50	895,593.69	1,482,975.70	607,328.01	483,079.80	452,698.64	712,963.42	6,958,700
TOTAL	2,582,585.98	2,371,822.23	3,124,589.93	3,895,353.76	3,404,219.14	3,957,648.25	3,971,045.21	4,016,338.16	2,512,412.22	2,901,173.11	4,853,272.61	3,574,119.19	41,164,580
LECHE FLUIDA													
ENTERA	207,764.15	217,302.99	240,367.40	213,383.64	302,217.57	180,005.30	204,274.79	309,317.69	185,317.68	200,679.23	202,826.97	209,664.40	2,673,122
DESCREMADA	16,676.41	11,893.45	11,288.22	15,325.45	11,379.92	11,934.00	3,510.00	9,360.00	19,347.31	20,243.37	23,434.54	25,707.81	180,100
SEMIDESCREMADA.	3,900.00	10,236.72	913.15	4,442.88	8,486.41	4,797.10		5,538.00	15,369.31	11,033.82	8,405.94	7,565.20	80,689
ENTERA SABORES	6,966.00	12,968.00	11,988.00	18,658.00	12,245.00	21,964.91	19,538.18	24,447.00	19,521.00		14,421.00	17,496.00	180,213
TOTAL	235,306.56	252,401.16	264,556.77	251,809.97	334,328.90	218,701.31	227,322.97	348,662.69	239,555.30	231,956.42	249,088.45	260,433.41	3,114,124
QUESOS													
QUESILLO	827,537.80	788,990.98	909,154.08	702,490.02	703,295.48	652,407.50	916,655.12	545,682.00	741,789.60	956,646.32	506,267.00	1,064,038.00	9,314,954
CHEDDAR	101,607.00	173,550.00	132,561.00	378,344.51	174,087.80	68,200.55	349,603.40	106,017.58	408,925.92	468,477.20	398,440.38	464,885.00	3,224,700
MOROLIQUE	497,952.61	499,572.80	356,594.27	499,912.50	537,131.94	657,054.28	1,752,226.10	290,353.00	697,137.38	954,626.40	1,197,888.71	496,750.00	8,437,200
MOZZARELLA	1,606.81			44,018.00	8,050.06	92,684.38	270.06	52,258.96		2,040.53	2,147.79	81,662.72	284,739
PARMESANO	98.00		21,842.95	3,374.05	1,307.00	824.00		1,307.76		1,225.20	71,540.24	4,234.53	105,754
PROCESADOS	180,642.55	111,189.12	163,357.86	122,300.80	177,244.98	182,170.74	96,277.18	165,260.17	124,444.66	161,917.00	132,234.06	156,362.00	1,773,401
VARIOS TIPOS	8,506.00	15,798.07	56,092.82	4,513.40	104,299.68	326,016.05	40,057.99	1,189.60	15,484.39	3,644.61		12,351.00	587,954
QUESO CREMA		1,052.30	168.34	2,273.50	1,314.59	1,588.00	2,076.67	1,257.34	2,451.50	962.94	192.28		13,337
EN POLVO		207,672.00		256,782.75	311,097.00		204,106.00				63,812.55		1,043,470
TRES CAPAS					563.00	1,556.31	45.25	149.60	422.40	540.60	88.00		3,365
TOTAL	1,617,950.77	1,797,825.27	1,639,771.32	2,014,009.53	2,018,391.53	1,982,501.81	3,361,317.77	1,163,476.01	1,990,655.85	2,550,080.80	2,372,611.01	2,280,283.25	24,788,875
OTROS													
CREMA	120,455.23	145,850.49	124,963.14	129,067.01	145,633.73	102,933.03	146,210.51	145,017.28	110,761.52	122,007.77	145,845.81	152,093.03	1,590,839
MANTEQUILLA	35,898.74	16,340.00	18,415.27	19,098.04	15,032.64	18,800.22	22,951.04	10,924.23	17,093.22	16,724.59	16,507.02	31,419.76	239,205
TOTAL	156,353.97	162,190.49	143,378.41	148,165.05	160,666.37	121,733.25	169,161.55	155,941.51	127,854.74	138,732.36	162,352.83	183,512.79	1,830,043

FUENTE: Informe de Cuarentena Agropecuaria de la D.G.S.V.A - M.A.G.

CUADRO NO. 63

IMPORTACION DE PRODUCTOS AVICOLAS POR PAIS DE ORIGEN AÑO 2003

PAISES	AVES VIVAS						AVES ALIÑADAS		HUEVOS DE GALLINA			
	POLLITOS DE UN		POLLITAS DE UN DIA		PAVITOS DE UN		CARNE DE POLLO*		CONSUMO		FERTIL	
	UNDS	DOLARES	UNDS	DOLARES	UNDS	DOLARES	KGS	DOLARES	DOCENAS	DOLARES	DOCENAS	DOLARES
U.S.A	107,692	370,609.18	443,068	1,453,837.41	69,000	159,384.33	49,651	140,073.01			78,000	31,373.54
GUATEMALA	568,700	193,351.36	484,890	280,964.61			49,440	90,339.83	115,500	177,492.50		
FRANCIA	1,000	5,960.00	6,500	28,990.00								
HONDURAS							27,197	31,560.00			189,965	129,134.39
COSTA RICA								0.00	751,100	336,004.80	7,500	11,800.00
PANAMA							7,176	39,918.77	141,876	61,006.00	6,000	14,303.00
CANADA							861,733	468,038.34				
TOTAL	677,392	569,920.54	934,458	1,763,792.02	69,000	159,384.33	995,197	769,929.95	1,008,476	574,503.30	281,465	186,610.93

FUENTE: INFORME DE CUARENTENA AGROPECUARIA DE LA D.G.S.V.A. M.A.G.

* CARNE DE POLLO INCLUYE: DESHUESADA, PRECOCIDA, FILETES, PRECOCIDA Y NO PRECOCIDA, FORMADOS, TORTAS PRECOCIDAS Y NO PRECOCIDAS.

CUADRO NO. 63

IMPORTACION DE PRODUCTOS AVICOLAS POR PAIS DE ORIGEN AÑO 2003

PAISES	AVES VIVAS						AVES ALIÑADAS		HUEVOS DE GALLINA			
	POLLITOS DE UN DIA DE		POLLITAS DE UN DIA		PAVITOS DE UN		CARNE DE POLLO*		CONSUMO		FERTIL	
	UNDS	DOLARES	UNDS	DOLARES	UNDS	DOLARES	KGS	DOLARES	DOCENAS	DOLARES	DOCENAS	DOLARES
U.S.A	107,692	370,609.18	443,068	1,453,837.41	69,000	159,384.33	49,651	140,073.01			78,000	31,373.54
GUATEMALA	568,700	193,351.36	484,890	280,964.61			49,440	90,339.83	115,500	177,492.50		
FRANCIA	1,000	5,960.00	6,500	28,990.00								
HONDURAS							27,197	31,560.00			189,965	129,134.39
COSTA RICA								0.00	751,100	336,004.80	7,500	11,800.00
PANAMA							7,176	39,918.77	141,876	61,006.00	6,000	14,303.00
CANADA							861,733	468,038.34				
TOTAL	677,392	569,920.54	934,458	1,763,792.02	69,000	159,384.33	995,197	769,929.95	1,008,476	574,503.30	281,465	186,610.93

FUENTE: INFORME DE CUARENTENA AGROPECUARIA DE LA D.G.S.V.A. M.A.G.

* CARNE DE POLLO INCLUYE: DESHUESADA, PRECOCIDA, FILETES, PRECOCIDA Y NO PRECOCIDA, FORMADOS, TORTAS PRECOCIDAS Y NO PRECOCIDAS.

CUADRO NO. 64

IMPORTACION DE CARNE DE BOVINO POR PAIS DE ORIGEN 2003

PAIS	EMPACADA AL VACIO		CON HUESO		DESHUESADA		EN CANAL		MOLIDA		PRECOCIDA		PROCESADA	
	KGS.	DOLARES	KGS	DOLARES	KGS	DOLARES	KGS.	DOLARES	KGS.	DOLARES	KGS	DOLARES	KGS	DOLARES
GUATEMALA	30,456	248,526.11			6,881	51,818.88	7,379	43,185.49	1,088	3,130.98			2,412	6,568.00
HONDURAS	51,969	115,425.00			17,550	41,920.00	18,650	37,703.18						
NICARAGUA	3,094,810	11,986,689.56	256,703	405,615.48	2,223,479	7,727,424.30	6,802,640	13,632,412.82						
COSTA RICA	22,345	89,233.00			59,951	187,875.59								
PANAMA	109	501.17			19,582	54,082.04								
U.S.A.	42,515	173,987.47			625	2,344.00	22,574	67,349.66	2,757	38,257.09	91,298	204,347.47		
TOTAL	3,242,204	12,614,362.31	256,703	405,615.48	2,328,068	8,065,464.81	6,851,243	13,780,651.15	3,845	41,388.07	91,298	204,347.47	2,412	6,568.00

FUENTE: Informes de Cuarentena Agropecuaria, D.G.S.V.A. - M.A.G.

CUADRO NO. 65

IMPORTACION DE GANADO BOVINO EN PIE POR PAIS DE ORIGEN 2003

PAIS	DESTACE		REPRODUCCION	
	CABEZAS	DOLARES	CABEZAS	DOLARES
GUATEMALA	0	0.00	89	73,206.36
HONDURAS	14	5,512.00	0	0.00
NICARAGUA	24,910	9,787,892.60	72	21,356.36
COSTA RICA	0	0.00	90	43,315.93
PANAMA	0	0.00	0	0.00
U.S.A.	0	0.00	0	0.00
TOTAL	24,924	9,793,404.60	251	137,878.65

FUENTE: Informes de Cuarentena Agropecuaria, D.G.S.V.A. - M.A.G.

CUADRO NO. 66

**EXPORTACION DE HORTALIZAS
ENERO - DICIEMBRE 2003
(KILOGRAMOS)**

PRODUCTO	ENERO	FEBRERO	MARZO	ABRIL	MAYO	JUNIO	JULIO	AGOSTO	SEPTIEMBRE	OCTUBRE	NOVIEMBRE	DICIEMBRE	TOTAL
CHIPILIN			68	136	103	528	55		205	116			1,211
LOROCO		2,046	2,046	493	256	256		91	8,615	15,534	6,140	150	35,627
MELON	53,070												53,070
OKRA	90,727	100,238	435,518	356,796	221,271	163,574	348,321	492,456	455,838	166,364	185,313	183,691	3,200,107
PACAYA											508		508
PITO	4,136		3,761	2,641	275	592				886			12,291
SANDIA LARGA							14,720	7,360	17,710	47,150			86,940
YUCA										23			23
TOTAL	147,933	102,284	441,393	360,066	221,905	164,950	363,096	499,907	482,368	230,073	191,961	183,841	3,389,777

FUENTE: Informes de Aduanas de la D.G.S.V.A.- M.A.G.

CUADRO NO. 67

**EXPORTACION DE HORTALIZAS
ENERO - DICIEMBRE 2003
(DOLARES)**

PRODUCTO	ENERO	FEBRERO	MARZO	ABRIL	MAYO	JUNIO	JULIO	AGOSTO	SEPTIEMBRE	OCTUBRE	NOVIEMBRE	DICIEMBRE	TOTAL
CHIPILIN			680.00	560.00	420.00	2,288.00	224.00		840.00	680.00			5,692.00
LOROCO		12,000.00	11,100.00	9,307.00	1,500.00	1,500.00		290.00	49,515.00	90,802.00	51,946.50	2,033.00	229,993.50
MELON	20,472.75												20,472.75
OKRA	102,061.20	61,592.77	329,713.10	291,427.58	344,758.61	140,067.87	304,477.57	435,620.35	375,108.70	137,802.15	179,434.74	143,471.51	2,845,536.15
PACAYA											4,032.00		4,032.00
PITO	17,500.00		14,970.00	15,839.20	1,200.00	2,657.00				6,400.00			58,566.20
SANDIA LARGA							73,200.00	160.00	900.00	2,186.00			76,446.00
YUCA										20.00			20.00
TOTAL	140,033.95	73,592.77	356,463.10	317,133.78	347,878.61	146,512.87	377,901.57	436,070.35	426,363.70	237,890.15	235,413.24	145,504.51	3,240,758.60

FUENTE: Informes de Aduanas de la D.G.S.V.A.- M.A.G.

**IMPORTACION DE HORTALIZAS
ENERO - DICIEMBRE 2003
(KILOGRAMOS)**

PRODUCTO	ENERO	FEBRERO	MARZO	ABRIL	MAYO	JUNIO	JULIO	AGOSTO	SEPTIEMBRE	OCTUBRE	NOVIEMBRE	DICIEMBRE	TOTAL
ACELGA	1,590	6,013	7,237	15,380	8,184	645	7,736	21,816	12,695	14,008	12,975	12,313	120,592
AJO	33,396	84,092	71,769	68,389	81,582	1,042	130,999	99,412	80,716	115,743	112,128	181,017	1,060,285
ALCACHOFA	63	51	294	136	72	10		147	51	162	335	102	1,423
APIO	55,533	97,271	100,994	96,135	64,284	3,916	83,461	130,826	113,630	132,349	106,714	96,840	1,081,953
ARVEJA	2,986	6,010	3,727	3,337	2,545	1,452	4,169	5,929	6,134	6,179	10,089	9,500	62,057
AYOTE		216	234					6,560	3,463	8,934	722		20,129
BERENJENA	1,654	2,576	2,982	2,447	1,350	790	1,308	4,511	2,087	3,621	2,778	2,763	28,867
BERRO	261	527	405	1,939	69		797	1,179	529	714	696	1,427	8,543
BROCOLI	95,495	3,605,748	193,895	176,641	122,665	39,314	182,862	253,059	246,168	240,784	226,023	191,000	5,573,654
CAMOTE	10,796	10,012	7,610	5,526	4,378	676	7,273	11,630	6,585	26,359	7,050	9,872	107,767
*CEBOLLA CON TALLO	827,981	1,823,376	2,028,114	1,430,909	888,819	142,106	1,424,558	1,984,886	1,232,164	1,372,124	1,510,415	1,947,447	16,612,899
*CEBOLLA SIN TALLO		1,587	4,745	1,906	736			7,575	12,171	27,515	15,035	6,856	78,126
CEBOLLIN	1,603	4,917	5,020	7,882	4,051	290	6,611	5,795	2,957	6,321	5,035	3,613	54,095
CHAMPIÑONES	660	759	439	438	688	651	486	257	77	154	92	9	4,710
CHILACAYOTE	4,928	6,007	6,254	4,825	1,404	1,403	3,670	2,949	3,146	10,243	8,788	8,535	62,152
CHILE JALAPEÑO	8,155	14,704	17,673	28,398	19,270	12,164	16,219	10,788	18,711	23,397	31,443	40,627	241,549
**CHILE DULCE VAR. ESP.	281,065	508,049	624,589	445,658	460,535	341,092	52,741	47,656	215,730	541,442	644,640	764,143	4,927,340
COL DE BRUCELAS	435	634	141	92			85	625	315	895	896	2,019	6,137
COLIFLOR	224,909	409,192	461,839	329,632	246,425	6,840	391,854	628,513	987,623	592,406	480,137	345,938	5,105,308
EJOTE	103,529	190,822	152,874	143,886	131,589	23,347	115,887	169,358	205,973	165,195	169,794	150,148	1,722,402
ELOTE	2,689	7,777	6,184	8,340	2,867	102	1,129	2,338	8,022	2,977	9,506	17,812	69,743
ESCAROLA	6,894	14,556	11,336	22,897	11,756	76	18,866	28,325	18,886	22,871	14,093	17,570	188,126
ESPARRAGO	1,159	2,049	2,617	2,250	1,754	910	1,834	2,046	2,545	2,593	2,540	550	22,847
ESPINACA	5,400	7,387	10,923	14,322	9,112	2,221	8,381	13,576	14,992	18,559	10,922	7,095	122,890
GARBANZO	274	414	3,104	2,455	282	45	774	91	2,836	8,642	26,081	15,179	60,177
GUICOY	2,586	13,349	3,068	3,516	2,329	352	2,266	7,291	6,866	4,455	5,016	4,001	55,095
GUISQUIL	105,203	179,431	189,028	157,787	137,057	63,064	249,062	373,890	284,409	166,526	208,447	210,720	2,324,624
LECHUGAS VARIAS 1 /	444,248	706,639	724,193	725,688	550,965	69,515	671,171	1,007,795	990,876	932,821	929,291	947,924	8,701,126
MILTOMATE	565	1,107	349	1,009	199		1,150	2,759	2,026	2,474	1,640	1,587	14,865
MELON	1,221,811	1,067,558	1,410,648	1,395,738	449,206	13,859	113,800	54,879	12,629	10,309	1,142,529	1,572,216	8,465,182
PACAYA	4,265	14,173	63,800	106,991	58,626	7,067	1,138	2,428	4,606	26,289	9,095	9,590	308,068
PAPA	2,419,983	4,122,408	4,097,353	3,609,731	2,284,088	1,112,557	3,473,986	5,565,435	4,526,703	5,249,747	5,147,440	4,847,487	46,456,918
PEPINO	56,239	83,887	59,997	23,837	32,531	12,453	9,588	16,907	12,937	22,358	98,179	160,734	589,647
PEREJIL	2,056	3,736	2,592	8,072	3,188	209	8,606	9,235	8,080	9,115	6,604	4,721	66,214
RABANO	83,669	111,148	100,197	107,178	78,311	1,860	142,775	268,319	221,492	216,062	222,297	174,885	1,728,193
REMOLACHA	56,858	80,809	95,927	72,210	47,432	5,645	56,085	101,613	128,589	97,848	94,256	124,321	961,593
REPOLLO	1,357,442	2,059,918	2,134,297	1,949,539	1,702,184	1,823,767	3,104,575	4,039,005	3,731,000	4,028,731	4,057,281	3,562,890	33,550,629
SANDIAS	1,466,362	2,298,293	2,367,694	2,223,034	1,952,836	1,614,577	576,670	1,239,021	825,436	176,074	361,636	961,855	16,063,488
TOMATE 2 /	2,483,558	4,718,287	5,935,355	6,349,336	6,400,082	4,535,114	4,221,028	4,442,325	4,088,038	5,439,974	5,785,544	4,627,341	59,025,982
TOMATES DE ENSALADA	4,119	9,970	12,861	5,300	460		3,761	2,459	5,085	644	230		44,889
YUCA			2,180		10,440	1,200	14,812	2,266	6,675	2,778	13,381	4,498	58,230
ZANAHORIA	705,225	1,113,513	1,098,892	1,091,141	759,423	98,296	1,045,812	1,560,937	2,199,063	1,511,212	1,405,707	1,214,708	13,803,929
ZUCCHINI	2,142	7,796	2,872	2,918	2,274	1,615	1,908	5,296	9,225	9,539	8,210	5,535	59,330
TOTAL	12,087,786	23,396,768	22,026,302	20,646,845	16,536,048	9,940,242	16,159,893	22,141,707	20,261,941	21,251,143	22,905,710	22,267,388	229,621,773

FUENTE: Informes de Aduanas de la D.G.S.V.A.- M.A.G.

IMPORTACION DE HORTALIZAS
ENERO - DICIEMBRE 2003
(DOLARES)

PRODUCTO	ENERO	FEBRERO	MARZO	ABRIL	MAYO	JUNIO	JULIO	AGOSTO	SEPTIEMBRE	OCTUBRE	NOVIEMBRE	DICIEMBRE	TOTAL
ACELGA	332.73	1,853.69	2,212.90	6,416.04	2,789.87	82.93	1,994.89	7,507.64	4,730.50	4,753.19	4,518.85	3,646.82	120,592
AJO	16,100.16	38,637.38	32,534.24	34,205.28	42,713.38	419.58	56,678.12	40,369.54	39,392.15	47,519.66	48,132.44	81,172.23	1,060,285
ALCACHOFA	12.00	17.98	79.92	115.54	60.81	20.81		27.00	8.25	198.25	234.50	330.00	1,423
APIO	16,177.80	29,854.95	39,004.62	79,698.52	16,445.03	2,876.82	19,711.98	34,763.31	33,525.68	36,073.13	33,649.85	28,237.51	1,081,953
ARVEJA	883.72	1,716.83	1,003.84	1,810.78	1,379.07	800.84	1,154.89	1,695.26	1,514.49	1,869.47	3,010.53	2,424.46	62,057
AYOTE		61.20	66.78					3,689.05	1,314.63	1,986.25	158.29		20,129
BERENJENA	164.49	566.52	485.26	495.06	259.49	366.00	359.09	630.47	523.44	423.56	359.01	491.48	28,867
BERRO	59.00	90.18	91.58	460.64	7.50		179.96	262.10	125.43	158.44	155.81	350.00	8,543
BROCOLI	29,440.84	66,839.14	51,500.65	60,503.55	39,574.84	10,073.32	55,190.91	79,131.83	69,351.01	77,188.57	68,922.48	78,264.96	5,573,654
CAMOTE	3,545.36	3,333.92	2,547.57	2,124.14	1,608.67	498.18	2,512.42	3,489.37	2,373.85	9,609.76	2,794.45	3,328.51	107,767
CEBOLLA CON TALLO	182,889.89	443,916.24	488,673.02	324,358.43	232,447.49	34,032.35	196,219.56	332,881.54	216,309.98	249,504.84	327,330.22	350,285.63	16,612,899
CEBOLLA SIN TALLO		345.00	1,031.50	510.00	160.00			1,670.00	2,609.39	6,592.94	3,869.27	2,059.00	78,126
CEBOLLIN	727.70	2,031.29	2,164.79	2,637.87	4,478.13	220.18	2,259.36	2,024.25	1,152.07	2,342.12	3,634.50	1,730.72	54,095
CHAMPIÑONES	3,450.00	1,882.24	1,184.18	1,109.84	1,990.01	1,877.84	1,677.17	1,330.19	232.12	431.99	393.07	242.97	4,710
CHILACAYOTE	712.00	643.50	690.00	537.50	155.00	155.00	406.00	337.00	347.50	1,099.00	956.75	942.00	62,152
CHILES DULCES VAR. ESP	75,789.41	140,249.08	175,530.28	153,518.26	122,722.52	90,956.71	19,609.99	18,194.83	61,324.63	169,138.63	184,045.89	207,691.27	241,549
CHILE JALAPEÑO	3,000.19	6,220.07	8,154.36	12,696.60	8,038.72	4,059.92	6,756.83	5,441.40	8,808.32	19,263.55	14,122.55	16,742.27	4,927,340
COL DE BRUCELAS	128.13	221.66	47.00	20.00			3.25	133.20	65.00	229.00	416.78	291.61	6,137
COLIFLOR	19,157.34	38,276.21	58,220.06	27,373.67	18,109.39	598.72	35,964.19	53,874.34	52,805.71	56,605.12	44,965.08	36,426.57	5,105,308
EJOTES	30,953.96	53,110.74	44,016.23	41,286.58	76,999.64	8,583.64	36,259.25	49,665.27	62,751.15	47,888.74	52,603.93	44,336.00	1,722,402
ELOTES	788.50	2,756.69	1,908.14	2,769.01	623.00	121.76	391.00	1,337.12	2,138.00	735.00	3,304.32	5,093.95	69,743
ESCAROLA	1,248.27	2,250.53	1,947.90	3,965.77	1,946.68	49.59	2,954.08	4,374.44	3,210.25	4,685.01	2,089.36	2,652.13	188,126
ESPARRAGO	3,103.65	5,967.16	3,684.18	4,166.41	3,845.99	2,859.96	4,538.69	5,010.20	5,292.94	5,447.21	5,251.87	1,339.00	22,847
ESPINACA	1,063.48	1,128.29	2,415.37	2,919.13	1,371.82	189.67	1,567.52	2,120.14	2,487.87	2,972.17	2,677.29	1,911.14	122,890
GARBANZO	94.72	74.00	701.00	1,226.24	53.00	43.00	204.00	86.89	3,351.20	1,461.05	17,722.28	2,026.38	60,177
GUICOY	604.42	1,845.45	846.66	1,375.05	547.24	169.80	517.95	1,155.74	1,717.71	1,786.29	2,048.93	1,312.26	55,095
GUISQUIL	13,066.23	21,446.93	22,717.28	19,014.54	14,287.03	5,961.44	26,615.41	39,169.34	30,728.79	29,068.52	24,821.74	21,458.39	2,324,624
LECHUGAS VARIAS	48,620.36	80,505.49	84,659.57	84,194.49	61,782.39	15,474.93	72,831.25	103,690.75	222,540.74	123,410.61	142,757.93	124,010.33	8,701,126
MELON	259,139.91	147,182.05	280,445.89	389,318.43	122,656.31	3,764.58	37,329.49	16,908.12	3,736.16	3,228.44	358,137.11	462,390.04	14,865
MILTOMATE	112.00	485.00	90.00	167.38	54.90		379.90	569.61	580.28	638.04	460.63	482.50	8,465,182
PACAYA	407.93	1,980.37	8,550.20	17,233.93	8,113.62	991.66	255.55	381.20	917.25	2,940.92	1,787.03	1,517.38	308,068
PAPA	187,766.69	313,191.51	294,264.63	247,743.61	156,458.52	84,384.78	326,796.66	453,390.65	328,439.69	383,490.12	406,677.38	376,460.64	46,456,918
PEPINO	8,086.45	12,793.56	8,749.70	4,602.88	7,039.79	3,113.69	2,547.90	3,136.70	3,470.04	5,059.47	20,214.90	28,050.99	589,647
PEREJIL	359.38	576.29	331.50	1,658.11	428.88	33.35	2,313.86	1,876.18	1,390.63	1,959.67	916.00	724.92	66,214
RABANO	13,336.70	16,064.27	14,046.48	18,236.27	10,517.54	453.96	16,741.37	44,904.80	28,032.54	33,366.55	35,986.65	26,321.49	1,728,193
REMOLACHA	14,083.87	20,533.69	24,826.29	18,404.09	12,050.07	1,670.64	14,360.20	25,989.74	30,063.75	65,421.09	26,038.19	34,374.78	961,593
REPOLLO	95,204.81	151,470.00	157,723.05	139,135.77	118,576.76	145,184.26	224,299.63	286,655.21	285,425.28	294,510.35	313,707.55	335,889.42	33,550,629
SANDIA	232,898.80	409,965.49	424,557.31	396,204.35	184,164.76	116,913.22	41,732.09	96,857.50	58,773.45	12,915.22	57,050.26	176,419.78	16,063,488
TOMATE	488,743.34	864,527.53	1,062,408.35	1,145,216.99	1,117,768.40	842,986.15	745,403.06	796,403.50	742,020.54	990,842.18	1,042,453.92	832,939.62	59,025,982
TOMATES DE ENSALADA	1,894.00	2,998.22	4,598.20	1,125.18	149.00		972.00	807.05	1,453.27	212.00	61.00		44,889
YUCA			1,046.00		4,084.44	455.75	5,299.25	680.05	2,211.35	996.70	4,107.48	1,545.00	58,230
ZANAHORIA	99,980.05	116,940.43	107,785.31	103,731.15	67,756.88	12,997.92	96,778.94	146,060.78	346,039.40	172,749.06	148,618.15	127,759.89	13,803,929
ZUCCHINI	662.99	1,654.48	764.45	1,086.19	703.78	217.67	498.75	1,654.26	2,462.05	2,147.01	2,185.53	2,412.12	59,330
TOTAL	1,854,791.27	3,006,205.25	3,418,306.24	3,353,373.27	2,464,920.36	1,393,660.62	2,062,266.41	2,670,337.56	2,665,748.48	2,872,918.89	3,413,349.75	3,426,086.16	229,621,773

FUENTE: Informes de Aduanas de la D.G.S.V.A.- M.A.G.

CUADRO NO. 70

**EXPORTACION DE FRUTAS
ENERO - DICIEMBRE 2003
(KILOGRAMOS)**

PRODUCTO	ENERO	FEBRERO	MARZO	ABRIL	MAYO	JUNIO	JULIO	AGOSTO	SEPTIEMBRE	OCTUBRE	NOVIEMBRE	DICIEMBRE	TOTAL
ARRAYAN	290			1,031	472	1,114	2,387	4,750	5,250	668	3,266		19,228
JOCOTE			273	37,770	22,728	13,603		455	1,364	16,561	11,176	8,274	112,204
LIMON PERSICO	72,727	35,090	108,971	73,635	72,727	75,035	36,363	18,182	5	85,856	18		578,609
MAMONCILLO						6,908	1,610						8,518
MANGO	932	4,773	1,774	732	1,547	14,255	364			165			24,542
MARAÑON	1,125	229	2,001	10,171	5,331	1,005						36	19,898
MELOCOTON *	600											1,600	2,200
NANCE				2,813		10,351	5,564	3,607	3,226	435		91	26,087
NECTARIN *	400											1,520	1,920
PAPAYA			36										36
ZAPOTE										164	381		545
TOTAL	76,074	40,092	113,055	126,152	102,805	122,271	46,288	26,994	9,845	103,849	14,841	11,521	793,787

FUENTE: Informes de Cuarentena Agropecuaria de la D.G.S.V.A.- M.A.G.

CUADRO NO. 71

**EXPORTACION DE FRUTAS
ENERO- DICIEMBRE 2003
(DOLARES)**

PRODUCTO	ENERO	FEBRERO	MARZO	ABRIL	MAYO	JUNIO	JULIO	AGOSTO	SEPTIEMBRE	OCTUBRE	NOVIEMBRE	DICIEMBRE	TOTAL
ARRAYAN	576.00			7,738.00	2,964.00	2,520.00	5,400.00	9,500.00	11,880.00	1,512.00	12,600.00		54,690.00
JOCOTE			660.00	95,304.00	34,689.00	24,552.00		1,137.00	3,337.50	45,660.00	44,352.00	32,322.00	282,013.50
LIMON PERSICO	36,000.00	14,335.00	52,422.00	48,000.00	32,500.00	39,250.00	5,000.00	1,500.00	6.00	27,760.00	12.00		256,785.00
MAMONCILLO						1,126.00	400.00						1,526.00
MANGO	1,400.00	7,000.00	5,126.38	1,305.00	2,380.00	1,150.00	560.00						18,921.38
MARAÑON	4,340.00	336.00	6,680.00	18,582.20	8,032.40	1,717.00						116.00	39,803.60
MELOCOTON *	390.15											1,746.67	2,136.82
NANCE				19,261.00		13,035.00	7,962.50	5,337.00	5,285.50	1,680.00		142.00	52,703.00
NECTARIN *	222.95											1,659.33	1,882.28
PAPAYA			20,000.00										20,000.00
ZAPOTE										360.00	1,344.00		1,704.00
TOTAL	42,929.10	21,671.00	84,888.38	190,190.20	80,565.40	83,350.00	19,322.50	17,474.00	20,509.00	76,972.00	58,308.00	35,986.00	732,165.58

FUENTE: Informes de Cuarentena Agropecuaria de la D.G.S.V.A.- M.A.G.

IMPORTACION DE FRUTAS
ENERO - DICIEMBRE 2003
(KILOGRAMOS)

PRODUCTO	ENERO	FEBRERO	MARZO	ABRIL	MAYO	JUNIO	JULIO	AGOSTO	SEPTIEMBRE	OCTUBRE	NOVIEMBRE	DICIEMBRE	TOTAL
AGUACATE	596,905	974,804	1,116,074	499,132	58,954	1,050	398,319	654,365	974,656	1,197,120	1,361,878	1,301,411	9,134,668
BANANO	3,332,762	3,456,628	4,313,961	3,447,878	2,908,603	1,529,733	3,857,243	4,708,626	4,702,952	5,479,860	4,738,377	3,264,460	45,741,083
CIRUELA	37,231	71,235	65,764	116,635	265,686	103,624	139,238	51,690	42,627	115,276	40,719	14,760	1,064,485
COCO	148,904	231,389	304,998	335,361	239,997		209,999	315,843	194,848	195,707	213,735	169,322	2,560,103
DURAZNO	21,436	6,378	33,667	17,773	15,372	22,325	118,959	115,280	33,819	77,188	36,088	24,048	522,333
FRESA	43,741	57,771	61,948	47,174	55,368	52,638	66,134	93,545	98,937	83,780	127,487	138,605	927,128
GRANADA	182			1,500					3,203	4,920	6,873		16,678
GRANADILLA / FRUTA	48,266	77,302	95,029	54,433	15,494	7,813	11,689	20,535	20,471	271,361	400,934	213,638	1,236,965
JOCOTE	9,944		461	78			90	1,045	52,380	209,363	238,713	75,045	587,119
KIWI		5,269	2,376	5,550	1,120		1,120	11,846	2,200	5,335	5,768	5,269	45,853
LIMON PERSICO	24,567	67,691	81,193	39,868	53,754	10,425	19,304	4,189	413		869	18,412	320,685
MANDARINA	22,894	42,712	25,504	1,270				9,110	4,915	3,978	26,786	4,100	141,269
MANGO	3,936	4,765	21,650	40,836	28,368	6,220	20,652	13,614	9,138	35,296	34,788	40,954	260,217
MANZANA	371,414	293,499	859,258	799,099	415,977	20,950	1,202,638	2,062,327	1,158,748	1,046,060	1,496,671	1,642,900	11,369,541
MARACUYA	14,057	12,172	5,529	2,149	26,943	84,310	25,460	98,883	105,208	138,198	82,955	45,255	641,119
MELOCOTON	18,684	22,596	5,864	19,004	4,646	6,623	75,928	130,288	111,206	51,494	39,006	17,000	502,339
MORA	7,922	17,394	19,476	18,530	18,459	5,595	12,619	11,419	10,109	11,800	14,572	11,771	159,666
NARANJA	1,867,461	2,187,595	1,977,649	1,246,122	962,110	823,633	597,470	1,858,010	1,964,920	2,811,000	2,452,302	2,393,138	21,141,410
NECTARIN	17,136	13,395	17,920	1,500		2,000	2,000	11,979	16,572	97,122		4,032	183,656
NISPERO	299	2,017	3,080	592	2,428	498	184	115		552	1,510	2,379	13,654
PAPAYA	82,830	185,972	167,953	140,478	136,346	34,103	186,129	185,820	147,462	125,012	166,563	98,166	1,656,834
PERA	36,871	106,556	92,434	83,747	31,328	1,499	46,004	174,564	168,592	206,471	128,747	69,420	1,146,233
PEROTE	1,902	45				2,130	25,278	49,598	27,661	65,236	39,051	23,231	234,132
PIÑA	262,780	531,146	537,863	514,574	399,439	11,753,606	477,376	547,523	464,731	427,510	483,230	350,142	16,749,920
PLATANO	2,523,526	3,251,721	3,458,404	4,791,405	2,970,079	135,681	3,407,960	4,919,001	3,723,058	3,831,804	3,834,675	2,854,587	39,701,901
TAMARINDO	55,733	36,893	73,533	40,053	35,236		55,281	79,173	65,560	56,659	49,083	26,024	573,228
TORONJA	438	3,124	1,194	8,504	5,653	900	10,639	3,617	184	3,057	910	368	38,588
UVA	124,711	514,936	556,050	446,570	343,066	5,000	268,260	237,491	208,902	613,991	690,158	1,457,532	5,466,667
ZAPOTE	37,687	61,582	59,841	34,042	29,933	1,780	5,542	1,390	8,108	16,115	25,821	36,270	280,424
TOTAL	9,714,219	12,236,587	13,958,673	12,753,857	9,024,359	14,612,136	11,241,515	16,370,886	14,321,580	17,181,265	16,738,269	14,302,239	162,417,898

FUENTE: Informes de las Aduanas de la D.G.S.V.A.- M.A.G.

IMPORTACION DE FRUTAS
ENERO - DICIEMBRE 2003
(DOLARES)

PRODUCTO	ENERO	FEBRERO	MARZO	ABRIL	MAYO	JUNIO	JULIO	AGOSTO	SEPTIEMBRE	OCTUBRE	NOVIEMBRE	DICIEMBRE	TOTAL
AGUACATE	262,324.06	449,637.23	498,816.24	228,300.80	14,605.94	162.04	187,371.64	262,247.91	387,055.28	514,790.76	588,083.97	567,269.38	3,960,665.25
BANANO	280,766.04	328,010.52	332,856.16	277,611.43	414,651.92	264,395.31	339,741.29	414,507.93	381,568.79	425,331.21	371,747.64	280,836.55	4,112,024.79
CIRUELA	37,833.23	63,761.54	52,240.44	74,712.43	50,664.82	22,278.29	87,056.50	39,605.39	34,442.02	104,441.51	42,084.05	10,958.11	620,078.33
COCO	7,570.00	10,143.00	12,145.00	14,712.00	10,410.00		8,910.00	13,420.00	8,278.00	8,044.40	9,057.60	7,873.80	110,563.80
DURAZNO	18,722.70	4,263.12	33,658.89	15,843.58	19,308.26	13,397.97	29,792.00	19,866.95	13,791.25	57,152.53	35,118.50	28,815.29	289,731.04
FRESA	14,100.14	23,731.76	22,261.67	16,732.63	21,800.37	17,305.94	23,156.95	36,298.56	38,168.57	28,502.86	42,101.05	36,218.01	320,378.51
GRANADA	50.00			1,500.00					3,412.96	4,264.63	3,460.01		12,687.60
GRANADILLA / FRUTA	7,074.08	10,615.34	13,689.90	8,349.45	2,300.04	1,066.66	1,638.48	2,877.62	2,890.23	45,900.65	56,216.60	31,077.66	183,696.71
JOCOTE	1,516.00		182.40	12.34			26.16	222.82	7,303.83	30,947.52	35,622.14	10,662.71	86,495.92
KIWI		8,292.80	3,224.30	4,923.36	896.00		1,162.82	12,277.00	2,488.00	5,512.00	5,404.00	8,348.90	52,529.18
LIMON PERSICO	4,591.39	9,794.15	14,115.17	11,792.78	12,687.69	3,519.47	3,070.65	992.15	45.00		94.00	4,431.75	65,134.20
MANDARINA	7,007.79	14,072.82	8,827.79	1,497.00				10,378.12	6,312.55	3,624.90	10,256.76	834.86	62,812.59
MANGO	952.53	1,841.13	3,873.97	10,362.39	6,477.31	1,419.59	2,599.85	1,900.60	867.00	5,014.04	5,440.02	6,979.82	47,728.25
MANZANA	276,739.77	218,115.90	592,561.93	552,514.99	286,904.62	6,595.54	728,141.93	889,326.07	507,261.35	602,760.92	1,069,387.51	1,244,025.46	6,974,335.99
MARACUYA	4,150.30	2,477.39	732.00	285.00	7,358.09	24,207.11	7,568.70	28,460.67	29,806.02	38,045.86	23,344.70	13,076.34	179,512.18
MELOCOTON	19,433.00	22,435.87	7,813.69	24,498.00	2,626.80	2,760.00	58,709.44	80,800.81	93,679.22	47,682.63	41,424.41	20,661.01	422,524.88
MORA	1,329.57	3,518.64	3,091.49	2,828.90	2,759.92	840.89	1,922.85	1,737.40	1,594.50	1,940.95	3,114.05	1,816.16	26,495.32
NARANJA	179,020.79	107,507.26	187,550.09	127,611.90	99,104.71	78,164.65	59,913.20	176,602.31	186,011.10	160,612.74	229,144.77	222,972.94	1,814,216.46
NECTARIN	17,157.00	11,854.00	13,039.00	1,030.11		3,200.00	3,000.00	11,500.22	15,849.60	11,278.50		5,040.00	92,948.43
NISPERO	38.50	254.00	408.00	118.00	314.15	66.00	20.00	26.12		67.00	334.52	425.25	2,071.54
PAPAYA	22,084.89	46,917.08	45,870.31	40,818.38	32,098.97	11,390.92	49,681.70	48,576.59	38,857.02	34,466.68	45,963.83	24,637.19	441,363.56
PERA	17,375.15	80,254.82	69,129.26	76,381.48	21,250.57	464.00	16,721.28	66,067.41	71,403.86	154,847.98	93,828.34	50,857.23	718,581.38
PEROTE	252.00	6.00				282.00	3,342.00	7,113.00	3,066.00	8,669.20	5,603.80	3,074.00	31,408.00
PIÑA	60,542.07	225,658.66	226,008.54	120,222.63	107,393.25	489,831.02	104,966.31	300,068.21	105,582.48	200,265.85	116,616.26	181,958.65	2,239,113.93
PLATANO	432,020.67	570,194.78	554,036.41	525,278.86	586,372.28	17,887.72	600,327.22	557,266.96	507,187.97	582,757.08	511,203.99	420,308.66	5,864,842.60
TAMARINDO	13,751.69	9,389.91	18,016.50	10,896.45	8,958.36		13,742.52	18,255.24	15,832.18	13,473.49	13,540.99	6,195.57	142,052.90
TORONJA	100.82	1,467.84	281.23	6,785.89	2,270.03	500.00	10,560.47	4,933.98	29.00	2,599.75	143.55	58.50	29,731.06
UVA	196,271.00	497,858.89	502,953.84	403,415.33	288,686.97	4,000.00	279,000.98	340,601.76	231,875.56	597,191.30	512,645.32	1,629,681.48	5,484,182.43
ZAPOTE	4,484.92	7,762.27	6,885.45	4,263.06	3,755.80	431.15	672.00	161.25	1,038.70	1,766.00	2,925.00	4,061.50	38,207.10
	1,887,260.10	2,729,836.72	3,224,269.67	2,563,299.17	2,003,656.87	964,166.27	2,622,816.94	3,346,093.05	2,695,698.04	3,691,952.94	3,873,907.38	4,823,156.78	34,426,113.93

FUENTE: Informes de Aduanas de la D.GS.V.A.- M.A.G.

CUADRO NO. 74

**IMPORTACION DE LOS PRINCIPALES FERTILIZANTES SIMPLES
AÑO: 2003
(TONELADAS METRICAS)**

PRODUCTO	ENERO	FEBRERO	MARZO	ABRIL	MAYO	JUNIO	JULIO	AGTO.	SEPT.	OCT.	NOV.	DIC.	TOTAL
SULFATO DE AMONIO 21%N		183.7	80.5		19,572.0	15,000.0	17,077.4	15,882.5	500.0	139.9			68,436.0
UREA 46%N	15.7	92.8	1,095.9	5,550.0	1,906.2	1,000.0	11,120.2	143.0	6.8	145.1	180.0		21,255.7
TOTAL	15.7	276.5	1,176.4	5,550.0	21,478.2	16,000.0	28,197.6	16,025.5	506.8	285.0	180.0		89,691.7

**IMPORTACION DE LOS PRINCIPALES FERTILIZANTES SIMPLES
AÑO: 2003
(MILES DOLARES)**

PRODUCTO	ENERO	FEBRERO	MARZO	ABRIL	MAYO	JUNIO	JULIO	AGTO.	SEPT.	OCT.	NOV.	DIC.	TOTAL
SULFATO DE AMONIO 21%N		24.7	12.4		1,545.0	1,155.0	1,255.5	1,225.7	87.0	16.9			5,322.2
UREA 46%N	2.5	15.3	164.9	965.7	277.9	174.0	1,705.2	25.6	1.4	30.1	47.8		3,410.4
TOTAL	2.5	40.0	177.3	965.7	1,822.9	1,329.0	2,960.7	1,251.3	88.4	47.0	47.8	0.0	8,732.6

INFORME: Cuarentena Agropecuaria de la D.G.S.V.A. - MAG.

CUADRO NO. 75

**UTILIZACION DE MATERIAS PRIMAS
EN LA ELABORACION DE CONCENTRADOS.
2003**

MATERIAS PRIMAS	QUINTALES
ACEITE DE PALMA	3,137.00
AFRECHO DE TRIGO	256,765.05
ANTIOXIDANTES	1,534.09
AZUCAR INDUSTRIAL	57.88
BAGAZO DE CAÑA	295.00
CARBONATO DE CALCIO	323,890.65
CASCARILLA DE CAFE	4,134.14
CASCARILLA DE MANI	16,227.52
FOSFATO DE CALCIO	50,657.36
GLUTEN DE MAIZ	3,592.00
HARINA DE ALGODÓN	149.04
HARINA DE CARNE Y HUESO	4,579.00
HARINA DE COCO	3,863.00
HARINA DE CONCHA	13,188.00
HARINA DE GALLINAZA	3,385.00
HARINA DE PESCADO	2,356.00
HARINA DE TRIGO	7,417.00
HARINA DE HUESO	1,500.00
HARINA DE PALMISTE	230.00
HARINA DE SUB.PROD. DE AVES	155,875.13
HARINA DE SOYA	2,164,626.56
LISINA	11,912.23
MAICILLO	251,886.10
MAIZ AMARILLO	4,625,071.06
MAIZ BLANCO	11,104.73
MELAZA	206,377.39
METHIONINA	88,408.92
MICROMEZCLAS	57,428.75
PIGMENTOS	43,099.85
PULPA DE CAFÉ	97.00
PULIMENTO DE ARROZ	38,285.61
SAL COMUN	36,915.54
SEBO DE RES	311,401.44
SEMOLA DE MAIZ	9,167.53
SUSTITUTO DE LECHE	61.49
SUBPRODUCTO DE MAIZ	1,386.76
UREA	1,832.71
VITAMINAS(PRE-MEZCLAS)	162,698.95

FUENTE: FABRICAS DE ALIMENTOS BALANCEADOS: LA SULTANA, S.A. DE C.V. EMPRESAS INDUSTRIALES SAN BENITO, TECNUTRAL, S.A. DE C.V. , PAVOS, S.A., ALIMENTOS MOLINOVO, GRANJA CATALANA, S.A DE C.V. , PRODUCTOS ALIMENTICIOS SELLO DE ORO, S.A. DE C.V., INVERSIONES SOL MARENCO S.A. DE C.V., LA ESPIGA, S.A. DE C.V., SARAM S.A. DE C.V. CONACSA, CENTRAL COOPERATIVA AGROPECUARIA DE R.L.

CUADRO NO. 76

**PRODUCCION DE CONCENTRADOS
2003
(QUINTALES)**

CLASE DE CONCENTRADO	QUINTALES	TOTAL
A) PARA AVES		7,338,791.30
A.1 PARA AVES PONEDORAS		2,166,939.57
INICIACION	283,338.85	
DESARROLLO	317,766.33	
POSTURA	1,565,834.39	
A.2 POLLO DE ENGORDE		4,498,203.32
INICIACION	1,202,582.42	
FINALIZACION	3,295,620.90	
A.3 REPRODUCTORAS DE POSTURA		318,165.50
INICIACION	71,907.50	
DESARROLLO	106,188.10	
POSTURA	140,069.90	
A.4 REPRODUCTORAS ENGORDE		355,482.91
INICIACION	5,569.00	
DESARROLLO	62,972.02	
POSTURA	286,941.89	
B) PARA GANADO BOVINO		651,670.86
TERNERAS	8,508.00	
CRECIMIENTO	3,985.50	
PRODUCCION LACTEA ALTA	168,544.09	
PRODUCCION LACTEA MEDIA	144,663.67	
PRODUCCION LACTEA BAJA	56,874.85	
MANTENIMIENTO	32,643.00	
ENGORDE	126,970.00	
SEMENTALES	109,481.75	
C) PARA GANADO PORCINO		260,966.80
INICIACION	13,530.00	
CRECIMIENTO Y/O DESARROLLO	53,581.17	
ENGORDE	171,809.63	
REPRODUCTORES	22,046.00	

CUADRO NO. 77

RETROSPECTIVA DE LA IMPORTACION DE PRODUCTOS LACTEOS Y GANADO

1987-2003

AÑO	LACTEOS						GANADO				
	LECHE POLVO	QUESO	MANTEQUILLA		CREMA		BOVINO	OVINO	CAPRINO	EQUINO	PORCINO
	KILOGRAMOS		KGS.	LITROS	KGS.	LITROS	(CABEZAS)				
1987	12,692,608	370,400	17,500	276	1,193	717	1,006	-	3	4	27
1988	7,641,232	413,874	56,530	-	-	1,800	46	-	-	5	787
1989	6,408,918	97,070	-	-	-	-	84	-	43	53	53
1990	7,543,728	190,652	28,600	-	681	14,894	35	-	-	52	145
1991	10,748,845	165,967	39,969	-	-	1,500	9,401	-	-	69	132
1992	18,509,949	222,420	61,207	-	10,889	-	13,349	5	-	218	339
1993	13,624,309	191,687	64,427	-	15,071	-	1,342	-	-	117	5
1994	11,767,035	580,785	74,776	-	137,120	-	4,000	-	-	162	25
1995	18,252,096	2,166,745	365,145	-	312,812	-	5,302	-	-	171	2,979
1996	19,229,890	3,268,159	229,238	-	590,787	-	8,055	-	-	196	2,228
1997	17,229,286	2,524,856	260,448	-	291,354	-	8,768	26	-	251	16
1998	20,574,569	2,395,363	245,101	-	367,796	-	17,331	-	-	167	44
1999	27,596,800	3,722,275	311,200	-	703,400	-	38,043	-	-	172	28
2000	23,739,740	3,320,984	172,847	-	1,018,567	-	33,856	6	10	203	49
2001	18,915,608	2,464,352	114,066	-	1,432,298	-	55,728	6	-	146	31
2002	19,346,209	4,046,938	152,237	-	1,561,930	-	58,817	4	-	47	73
2003	21,877,034	18,606,102	135,005	-	1,627,023	-	24,907	-	-	-	-

FUENTE: Informes de Cuarentena Agropecuaria D.G.S.V.A.- M.A.G.

RETROSPECTIVA DE IMPORTACION DE PRINCIPALES HORTALIZAS

1987 - 2003

(KILOGRAMOS)

IMPORTACIONES

AÑO	PRODUCTO						
	CEBOLLA	COLIFLOR	MELON	PAPA	REPOLLO	SANDIA	TOMATE
1987	5,125,266	2,255,720	797,436	14,620,532	18,676,281	214,316	14,176,649
1988	5,725,931	3,221,712	445,110	13,507,266	22,913,455	1,737,231	16,124,073
1989	6,436,763	3,440,384	268,110	15,802,141	23,409,138		17,445,874
1990	7,526,887	3,342,131	449,658	13,393,751	20,337,414	3,686,766	16,619,922
1991	6,670,050	4,538,576	1,941,222	16,637,424		4,640,437	16,138,583
1992	7,806,925	4,059,837	1,773,480	19,067,879	24,411,745	6,263,980	14,636,419
1993	6,329,194	3,232,627	1,521,940	15,066,949	23,183,064	5,359,829	16,616,111
1994	7,105,022	4,258,551	1,633,906	11,765,823	18,115,126	7,387,950	13,819,702
1995	6,687,355	4,093,713	1,799,512	13,061,054	14,312,848	7,513,556	15,201,678
1996	7,305,097	3,195,935	1,337,908	9,337,904	9,904,257	4,711,919	17,848,400
1997	9,367,418	3,706,547	2,305,340	13,906,151	13,961,507	8,029,075	16,857,363
1998	5,095,601	1,206,407	4,455,304	3,711,644	3,415,985	4,473,832	22,901,165
1999	5,152,487	742,487	1,761,289	4,396,849	3,838,211	631,831	14,226,104
2000	9,131,214	2,562,377	1,881,616	11,479,745	17,253,209	1,684,239	24,462,695
2001	13,168,678	3,123,296	5,095,463	24,584,758	27,605,587	9,180,049	41,418,729
2002	17,450,997	4,434,020	5,923,768	34,189,493	29,403,237	17,373,543	55,389,577
2003	16,691,025	5,105,308	8,465,182	45,456,918	33,550,629	16,063,488	59,070,871

RETROSPECTIVA DE LA IMPORTACION DE PRINCIPALES HORTALIZAS
1987 - 2003

(COLONES)

IMPORTACIONES							
AÑO	PRODUCTO						
	CEBOLLA	COLIFLOR	MELON	PAPA	REPOLLO	SANDIA	TOMATE
1987	4,466,976.00	818,944.00	160,309.00	5,720,126.00	5,661,177.00	36,745.00	10,341,818.00
1988	4,478,600.00	1,075,272.00	104,695.00	5,708,368.00	5,540,595.00	240,415.00	9,305,883.00
1989	3,461,908.00	1,064,813.00	42,150.00	7,851,330.00	5,632,102.00	245,922.00	6,517,612.00
1990	5,462,015.00	1,308,908.00	216,880.00	8,022,525.00	5,690,082.00	936,191.00	12,974,846.00
1991	5,477,590.00	1,848,874.00	1,115,258.00	11,535,285.00	7,064,652.00	1,933,290.00	13,344,701.00
1992	5,459,522.00	1,773,974.00	9,997,078.00	10,729,275.00	7,224,748.00	2,938,725.00	13,305,924.00
1993	4,199,732.00	1,434,274.00	529,333.00	7,944,105.00	8,740,064.00	2,412,666.00	11,270,900.00
1994	4,857,885.00	2,596,866.00	754,921.00	10,489,278.00	8,410,971.00	4,762,735.00	12,302,009.00
1995	7,361,436.00	3,294,389.00	1,402,505.00	17,236,862.00	9,471,463.00	6,528,695.00	19,295,393.00
1996	8,442,081.00	4,144,329.00	991,576.00	16,226,776.00	10,602,384.00	4,263,798.00	22,969,738.00
1997	13,843,225.00	4,263,018.00	2,103,630.00	18,258,483.00	13,453,311.00	10,597,318.00	23,394,925.00
1998	11,408,881.00	1,508,938.00	4,253,198.00	5,091,988.00	4,081,998.00	5,520,248.00	50,988,019.00
1999	8,124,640.00	1,090,966.00	1,497,320.00	8,296,285.00	5,408,348.00	788,510.00	21,153,035.00
2000	15,448,769.00	12,123,919.00	2,066,292.00	16,854,919.00	22,005,826.00	2,099,831.00	66,880,510.00
2001	24,613,117.00	4,811,744.00	8,976,139.00	23,801,897.00	22,883,099.00	13,591,902.00	67,626,017.00
2002	45,396,392.00	5,365,597.00	10,418,193.00	45,643,175.00	37,026,411.00	23,690,160.00	194,999,435.00
2003 *	3,397,696.29	442,376.40	2,084,236.53	3,559,064.88	2,547,782.09	2,208,452.23	10,685,983.50

FUENTE: Informes de Cuarentena Agropecuaria D.G.S.V.A. - M.A.G.

* A partir de 2003 los valores son en dólares.

**RETROSPECTIVA DE LA IMPORTACION DE PRINCIPALES FRUTAS
1987 - 2003
(KILOGRAMOS)**

IMPORTACIONES								
ANO	PRODUCTO							
	AGUACATE	BANANO	DURAZNO	GRANADILLA	MANZANA	NARANJA	PLATANO	PEROTE
1987	2,963,331	29,224,264	387,267	997,479	3,840,422	12,387,048	31,383,159	403,490
1988	6,270,645	43,906,952	1,863,051	1,425,543	4,893,787	12,968,457	37,033,627	464,704
1989	5,388,420	50,935,209	218,390	1,278,669	4,213,608	15,763,354	31,783,822	405,978
1990	4,498,420	44,423,149	271,387	1,272,751	5,020,352	16,228,833	30,803,508	289,436
1991	4,817,875	38,668,335	431,160	1,218,484	6,058,919	13,843,979	24,201,510	811,140
1992	6,241,827	34,580,650	294,002	1,315,021	6,645,487	19,810,861	28,838,593	379,182
1993	5,359,120	32,543,482	114,766	712,094	3,964,364	21,300,632	30,120,572	320,349
1994	4,514,632	24,687,003	287,515	798,687	5,903,878	14,322,020	19,566,650	215,320
1995	5,063,035	17,937,890	125,644	506,737	5,594,279	20,290,994	21,366,677	190,644
1996	6,133,888	20,786,987	317,839	422,725	5,454,535	14,263,864	16,165,290	183,796
1997	2,528,232	37,418,546	253,390	395,569	6,286,626	16,778,434	17,711,495	146,916
1998	4,303,589	44,396,141	286,335	215,865	7,152,232	8,833,024	5,784,187	117,476
1999	5,374,594	14,846,617	500,224	246,621	8,891,698	57,621	2,606,612	46,432
2000	7,557,473	12,155,347	446,462	517,211	7,867,791	3,040,843	15,003,780	656,201
2001	6,596,086	24,378,804	485,650	758,468	7,958,186	16,767,961	32,677,500	617,589
2002	11,582,298	47,111,000	357,254	750,207	9,535,119	14,256,243	38,387,220	663,680
2003	9,076,968	45,741,083	522,333	1,236,965	11,369,541	21,141,410	39,701,901	234,132

FUENTE: Informes de Cuarentena Agropecuaria D.G.S.V.A.- M.A.G.

RETROSPECTIVA DE IMPORTACION DE PRINCIPALES FRUTAS
1987 - 2003
(COLONES)

IMPORTACIONES

AÑO	PRODUCTO							
	AGUACATE	BANANO	DURAZNO	GRANADILLA	MANZANA	NARANJA	PLATANO	PEROTE
1987	1,189,027	3,525,698	181,795	507,967	1,275,939	2,527,894	5,816,076	131,302
1988	2,301,402	6,231,274	117,650	785,052	2,601,199	2,743,563	6,405,243	149,593
1989	2,003,065	7,985,825	124,700	697,951	3,709,645	3,779,807	6,642,312	95,192
1990	2,009,782	7,321,220	205,166	446,660	9,264,609	4,133,117	6,772,722	77,820
1991	1,976,295	7,483,069	404,278	579,819	9,561,417	2,830,895	6,787,110	225,518
1992	2,533,769	8,237,624	192,695	708,962	9,247,802	10,950,728	10,078,551	141,899
1993	2,673,157	7,379,738	358,280	442,781	8,910,082	12,082,738	14,388,676	88,324
1994	2,780,339	6,626,521	494,524	636,228	18,157,120	9,320,321	12,008,971	115,474
1995	4,128,033	9,017,532	422,610	501,830	26,418,834	16,494,967	17,052,645	127,235
1996	6,669,691	13,189,664	525,206	596,014	28,604,743	12,439,913	15,836,481	78,250
1997	5,607,297	33,482,727	1,574,758	521,913	29,638,297	17,183,551	21,584,349	122,264
1998	14,937,428	46,122,105	2,292,346	556,824	39,775,969	8,807,139	6,974,179	167,566
1999	19,132,376	14,828,474	3,728,007	572,270	46,993,249	84,872	4,073,699	78,186
2000	28,367,211	12,904,572	3,066,480	935,236	41,324,667	2,796,704	21,606,655	781,451
2001	39,720,077	23,285,708	2,689,984	1,021,511	40,043,518	18,897,710	52,559,125	738,149
2002	63,918,932	75,380,000	2,547,773	1,740,953	124,493,858	34,147,746	108,757,784	2,255,737
2003*	3,960,665	4,112,025	289,731	183,697	6,974,336	2,018,216	7,664,843	31,408

FUENTE: Informes de Cuarentena Agropecuaria D.G.S.V.A.- M.A.G.

* A partir de 2003 los valores reportados son en dólares

**MERCADO INTERNACIONAL
PRECIOS DE CAFÉ
1990 - 2003**

MESES	1990	1991	1992	1993	1994	1995	1996	1997	1998	1999	2000	2001	2002	2003
ENERO	76.22	94.30	72.15	73.38	73.38	167.71	106.18	129.64	161.56	112.02	115.32	66.01	44.70	65.30
FEBRERO	83.92	96.29	69.70	67.70	75.76	164.61	121.58	168.14	173.05	104.07	106.65	63.37	44.75	56.85
MARZO	95.50	99.45	68.50	64.06	79.45	174.39	119.25	194.14	150.21	104.42	104.64	62.98	57.20	58.65
ABRIL	95.65	99.81	61.85	57.79	83.38	168.39	120.37	202.60	143.96	100.53	96.84	58.51	50.70	68.25
MAYO	93.93	94.92	63.30	62.22	115.86	164.16	124.46	260.24	131.03	111.55	96.58	64.70	51.90	58.35
JUNIO	89.93	93.08	55.60	62.52	138.25	148.35	119.18	209.07	118.58	107.60	89.22	57.46	46.50	58.90
JULIO	86.48	91.82	55.00	70.57	214.39	140.43	114.44	171.64	113.91	95.26	92.77	52.91	46.80	63.45
AGOSTO	94.42	90.43	52.12	74.59	193.97	147.23	120.78	183.09	122.09	91.24	80.02	50.47	51.50	61.45
SEPTIEMBRE	94.92	95.54	53.78	77.75	216.20	128.28	113.90	176.22	110.59	84.31	81.25	48.20	54.50	62.90
OCTUBRE	91.41	90.97	62.49	74.98	196.35	122.00	113.61	157.52	106.16	94.63	80.60	44.75	62.90	58.65
NOVIEMBRE	84.83	88.38	67.59	75.87	173.60	120.95	120.07	157.26	115.83	113.78	72.65	46.25	66.60	58.90
DICIEMBRE	89.89	87.23	76.00	76.04	162.24	102.50	116.48	171.71	115.76	125.77	67.78	46.20	60.20	62.59
PROMEDIO	89.76	93.52	63.17	69.79	143.57	145.75	117.53	181.77	130.23	103.77	90.36	55.15	53.19	61.19

**Fuente: Consejo Salvadoreño del Café.
Contrato (C)**



ZONAS PRODUCTORAS DE CAÑA DE AZUCAR ZAFRA 2003 - 2004

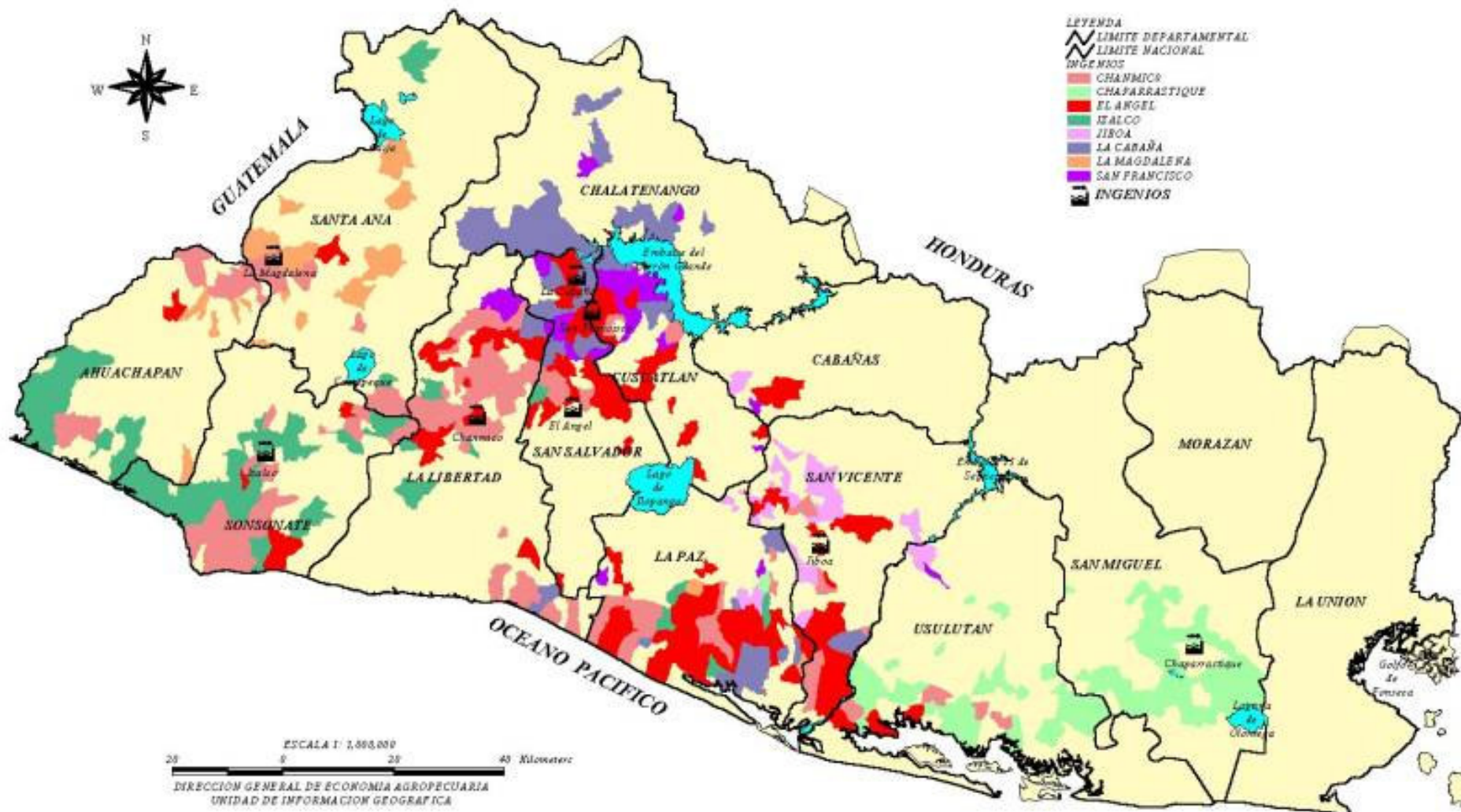



**DIFUSION DE INFORMACION AGROPECUARIA ATRAVES DE
CENTROS DE AGRONEGOCIOS Y CENTROS DE DIVULGACION
EL SALVADOR 2004**

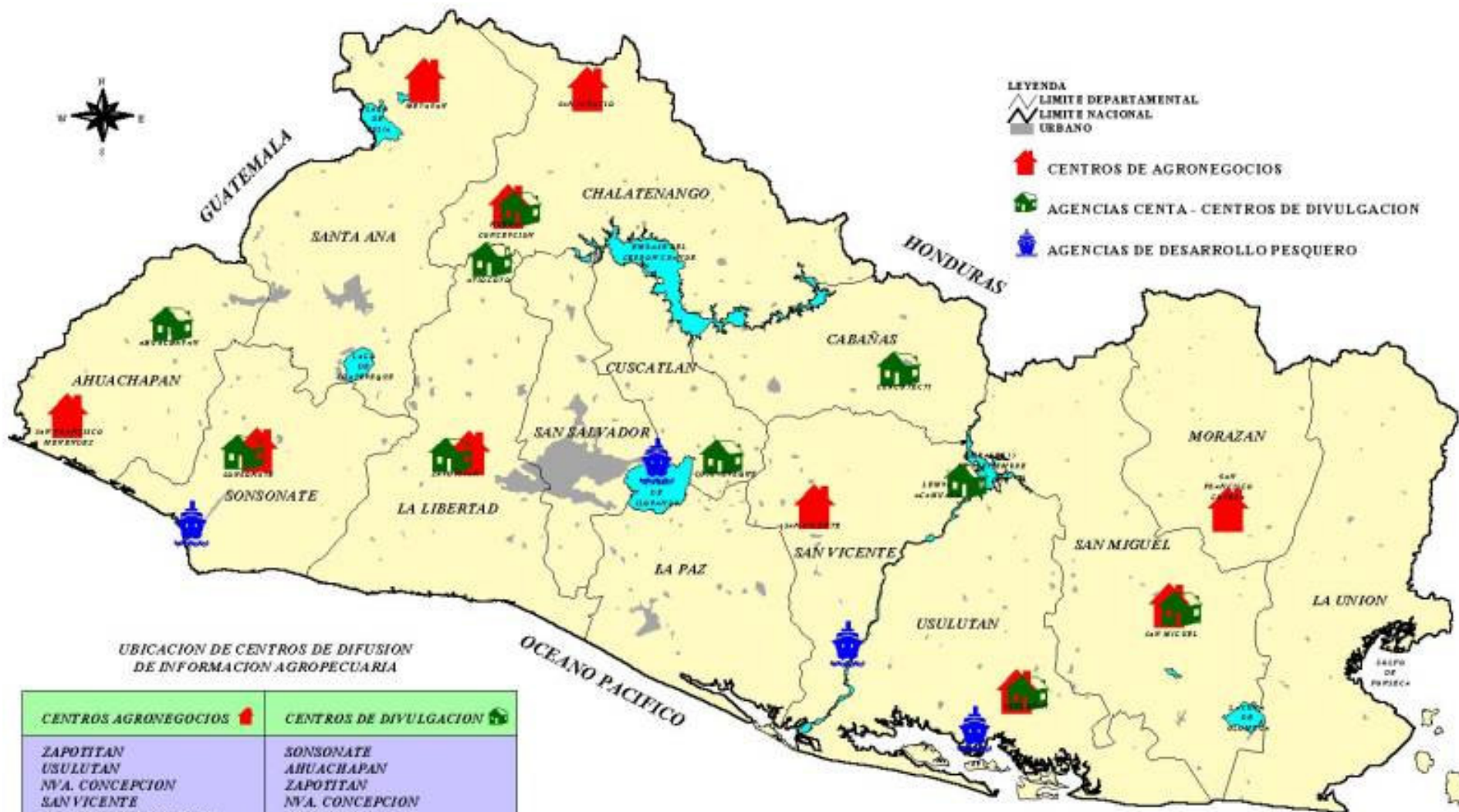

UBICACION DE CENTROS DE DIFUSION DE INFORMACION AGROPECUARIA

CENTROS AGRONEGOCIOS 	CENTROS DE DIVULGACION 
ZAPOTITAN	SONSONATE
USULUTAN	AHUACHAPAN
NVA. CONCEPCION	ZAPOTITAN
SAN VICENTE	NVA. CONCEPCION
SAN FRANCISCO GOTERA	ATIACOYO
SAN FRANCISCO MENENDEZ	LEMPA ACAHUAPA
SAN IGNACIO	COJUTEPEQUE
SAN MIGUEL	GUACOTECTI
SONSONATE	USULUTAN
METAPAN	SAN MIGUEL

ESCALA 1: 500.000
0 20 Kilometros



DISTRIBUCION DE GRANJAS PORCINAS MONITOREADAS POR LA DGSVA EL SALVADOR, 2003

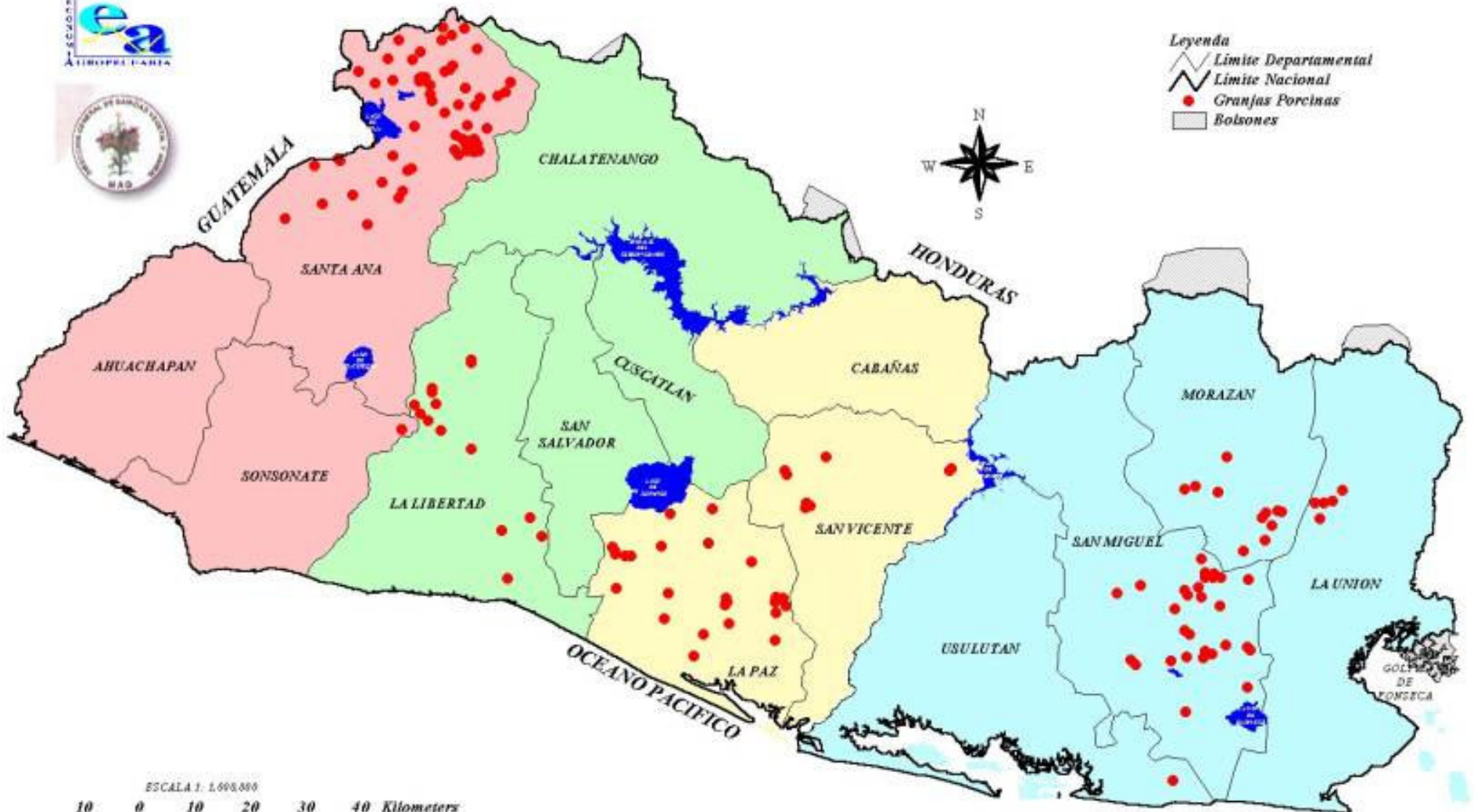

ESCALA 1: 1,000,000
10 0 10 20 30 40 Kilometers

DIRECCION GENERAL DE ECONOMIA AGROPECUARIA
UNIDAD INFORMACION GEOGRAFICA
MAYO 2003

Fuente: DGSVA, AÑO 2003



GRANJAS INSCRITAS EN EL PROGRAMA DE SANIDAD AVICOLA EL SALVADOR

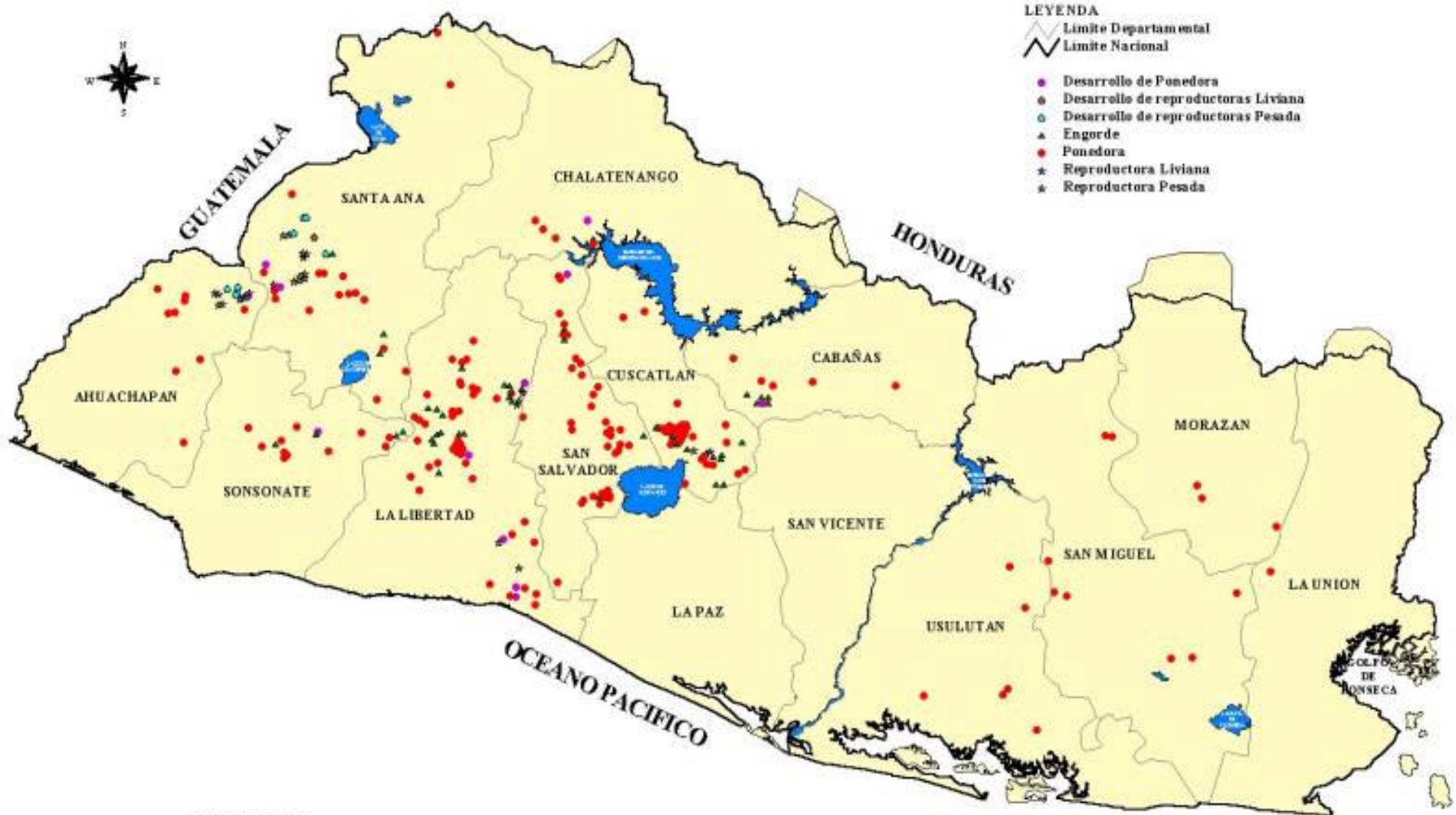

LEYENDA

- Limite Departamental
- Limite Nacional
- Desarrollo de Ponedora
- Desarrollo de reproductoras Liviana
- Desarrollo de reproductoras Pesada
- ▲ Engorde
- Ponedora
- ★ Reproductora Liviana
- ★ Reproductora Pesada

ESCALA 1:1,000,000
20 Kilómetros

DIRECCION GENERAL DE ECONOMIA AGROPECUARIA
DIVISION DE INFORMACION GEOGRAFICA

FUENTE: D.G.S.V.A.