

MINISTERIO DE AGRICULTURA Y GANADERÍA  
DIRECCIÓN GENERAL DE ORDENAMIENTO FORESTAL, CUENCAS Y RIEGO  
DEPARTAMENTO DE PLANIFICACIÓN

# Agua subterránea de la República de El Salvador, C.A.



Ministerio de Agricultura  
y Ganadería (MAG)



# HIDROGEOLOGÍA DE LA REPÚBLICA DE EL SALVADOR, C.A.

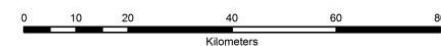
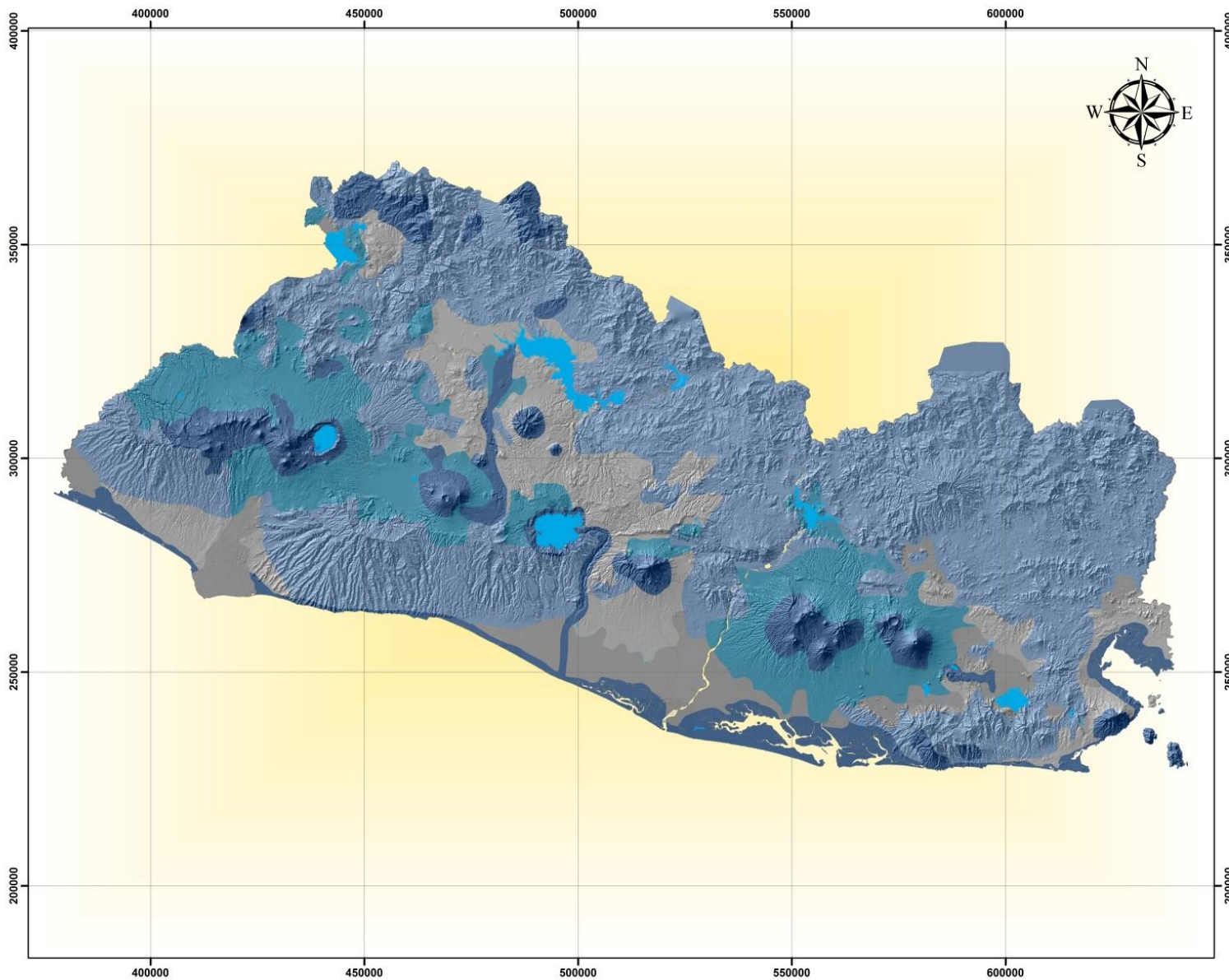

ESCALA: 1:904,436  
PROYECCIÓN CONICA CONFORMAL DE LAMBERT  
DATUM NORTEAMERICANO DE 1927

FUENTE:  
MINISTERIO DE MEDIO AMBIENTE Y RECURSOS NATURALES (MARN)  
CENTRO NACIONAL DE REGISTROS (CNR)

ELABORÓ MAPA:  
ING. AGR. BERNARDO ROMERO  
MINISTERIO DE AGRICULTURA Y GANADERÍA  
DIRECCIÓN GENERAL DE ORDENAMIENTO FORESTAL, CUENCAS Y RIEGO

FECHA:  
MAYO DE 2013



**Cuadro 1.** Distribución de superficie según tipo de agua subterránea de la república de El Salvador.

TIPO	ÁREA (HA)	DISTRIBUCIÓN (%)
Agua Dulce Escasa o Deficiente	267,841.14	12.71
Agua Dulce Estacionalmente Disponible	1068,303.09	50.69
Agua Dulce Generalmente Abundante	459,530.66	21.80
Agua Dulce Localmente Abundante	257,576.94	12.22
Cuerpos de agua	54,467.61	2.58
<b>TOTAL</b>	<b>2107,719.43</b>	<b>100.00</b>

FUENTE: Ministerio de Medio Ambiente y Recursos Naturales, 2002.

**Gráfica 1.** Distribución de superficie según tipo de agua subterránea de la república de El Salvador.

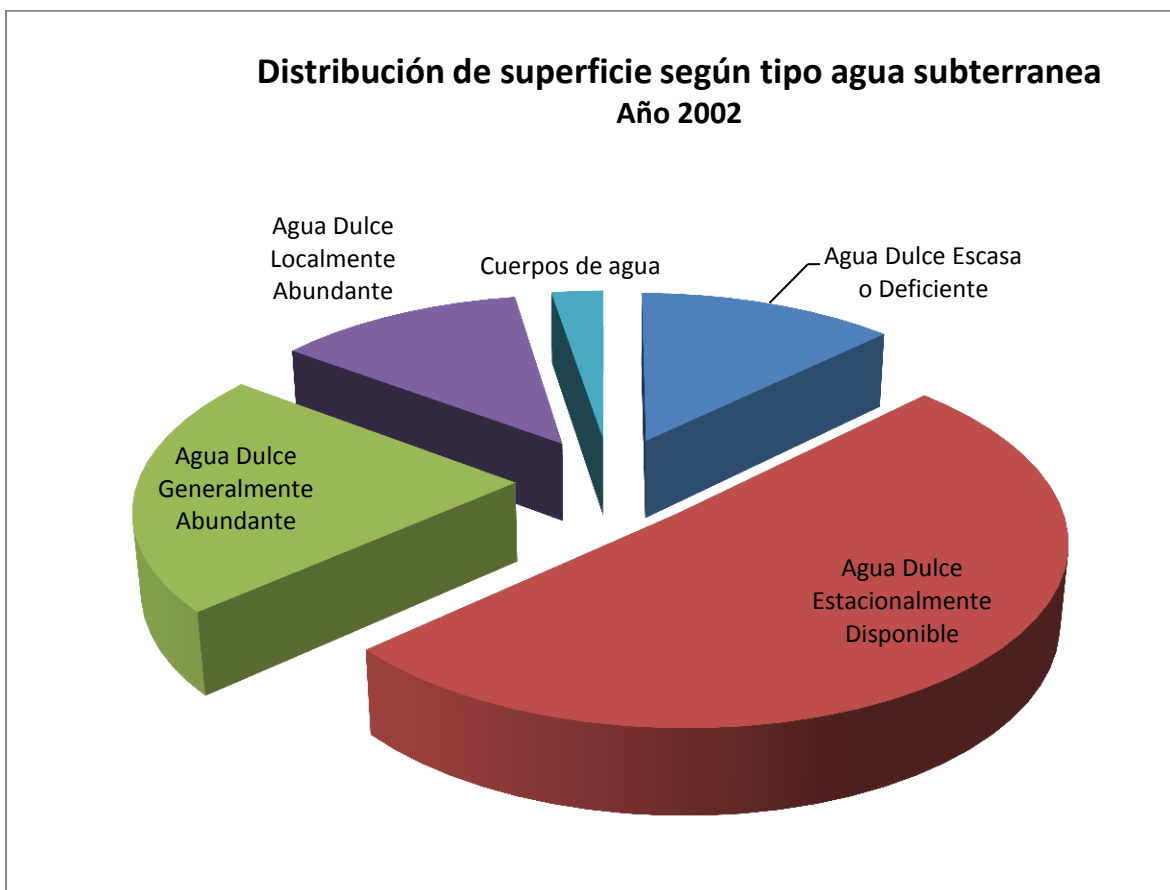

FUENTE: Ministerio de Medio Ambiente y Recursos Naturales, 2002.

Ministerio de Agricultura  
y Ganadería (MAG)



Calle Antigua, a Cantón El Matazano, Soyapango, San Salvador, El Salvador, C.A.  
Teléfono: (503)2202.8200; Fax: (503) 2534.9919  
[www.mag.gob.sv](http://www.mag.gob.sv)