

MINISTERIO DE AGRICULTURA Y GANADERÍA
DIRECCIÓN GENERAL DE ORDENAMIENTO FORESTAL, CUENCAS Y RIEGO
DEPARTAMENTO DE PLANIFICACIÓN

Zonas potenciales para riego de la República de El Salvador, C.A.



Ministerio de Agricultura
y Ganadería (MAG)



ZONAS POTENCIALES PARA RIEGO DE LA REPÚBLICA DE EL SALVADOR, C.A.

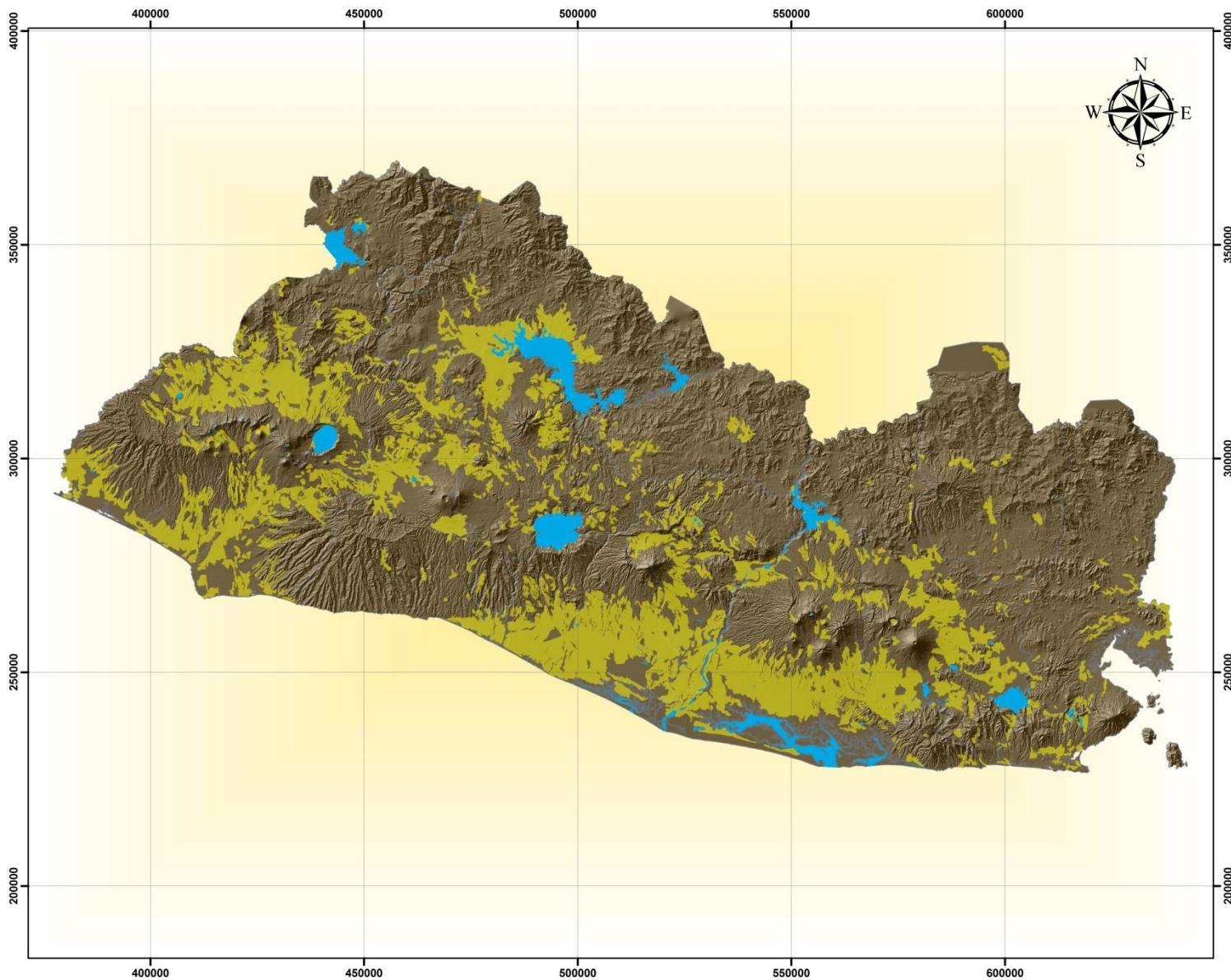

- LEYENDA**
- Cuerpos de agua
 - Zonas potenciales de riego
 - Departamentos

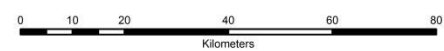

ESCALA: 1:904,436
PROYECCIÓN CONICA CONFORMAL DE LAMBERT
DATUM NORTEAMERICANO DE 1927

FUENTE:
MINISTERIO DE MEDIO AMBIENTE Y RECURSOS NATURALES (MARN)
CENTRO NACIONAL DE REGISTROS (CNR)

ELABORÓ MAPA:
ING. AGR. BERNARDO ROMERO
MINISTERIO DE AGRICULTURA Y GANADERÍA
DIRECCIÓN GENERAL DE ORDENAMIENTO FORESTAL, CUENCAS Y RIEGO

FECHA:
JULIO DE 2013



Cuadro 1. Distribución de área con potencial de riego de acuerdo a clase agrologica de la república de El Salvador.

CLASE AGROLOGICA	ÁREA (HA)	DISTRIBUCIÓN (%)
I	11940.0371	3.209
II	113237.812	30.436
III	246873.209	66.354
TOTAL	372051.058	100.00

FUENTE: Ministerio de Medio Ambiente y Recursos Naturales (MARN), 2002.

Gráfica 1. Distribución de área con potencial de riego de acuerdo a clase agrologica de la república de El Salvador.

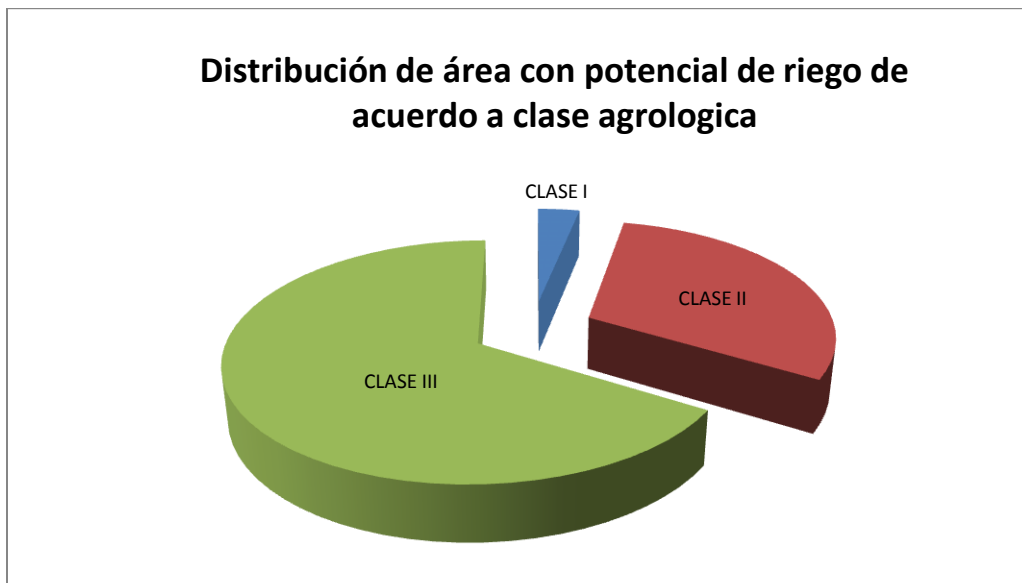

FUENTE: Ministerio de Medio Ambiente y Recursos Naturales (MARN), 2002.



Calle Antigua, a Cantón El Matazano, Soyapango, San Salvador, El Salvador, C.A.
Teléfono: (503)2202.8200; Fax: (503) 2534.9919
www.mag.gob.sv